

Laore

Agenzia regionale
pro s'isvilupu in agricultura
Agenzia regionale
per lo svilupper in agricultura



REGIONE AUTÒNOMA
DE SARDIGNA
REGIONE AUTONOMA
DELLA SARDEGNA

Agenzia Laore Sardegna

Via Caprera, 8 – 09123 Cagliari

Centralino 070/6026

C.F. e P.IVA 03122560927

Sito web: <http://www.sardegnaagricoltura.it>

PEC: protocollo.agenzia.laore@legalmail.it

Avviso pubblico volto a sollecitare la presentazione di manifestazioni di interesse alla stipula di un atto di alienazione, avente ad oggetto due aree ad uso agricolo di complessivi

Ha 02.04.15, ubicate nel Comune di Gesico e censite al catasto terreni al foglio 20 mappale 82 e foglio 20 mappali 141,161 e 163 (Beni Funzionali) di proprietà dell'Agenzia Laore Sardegna.

TERMINE SCADENZA PRESENTAZIONE OFFERTE

05.04.2023

INVITO A PRESENTARE MANIFESTAZIONE DI INTERESSE

Si rende noto che è stata presentata, da parte di un privato cittadino, in qualità di titolare di una Azienda Agricola, in possesso dei requisiti previsti dall'art. 8 punto 1 del Regolamento per la dismissione e gestione ad esaurimento dei beni della riforma fondiaria, approvato con Determinazione del Commissario Straordinario Laore n. 212 del 18/12/2019, richiesta alla Agenzia Laore per la concessione dei terreni ubicati in prossimità della propria Azienda, intestati catastalmente all'Agenzia Laore Sardegna.

Trattasi di due appezzamenti di terreno ubicati in agro del Comune di Gesico, Località "Pranu e Nueddas", distinto in Catasto come segue:

Foglio 20 mappale 82 - Foglio 20 mappali 141, 161 e 163, di proprietà dell'Agenzia Laore, come meglio rappresentato dalle mappe:

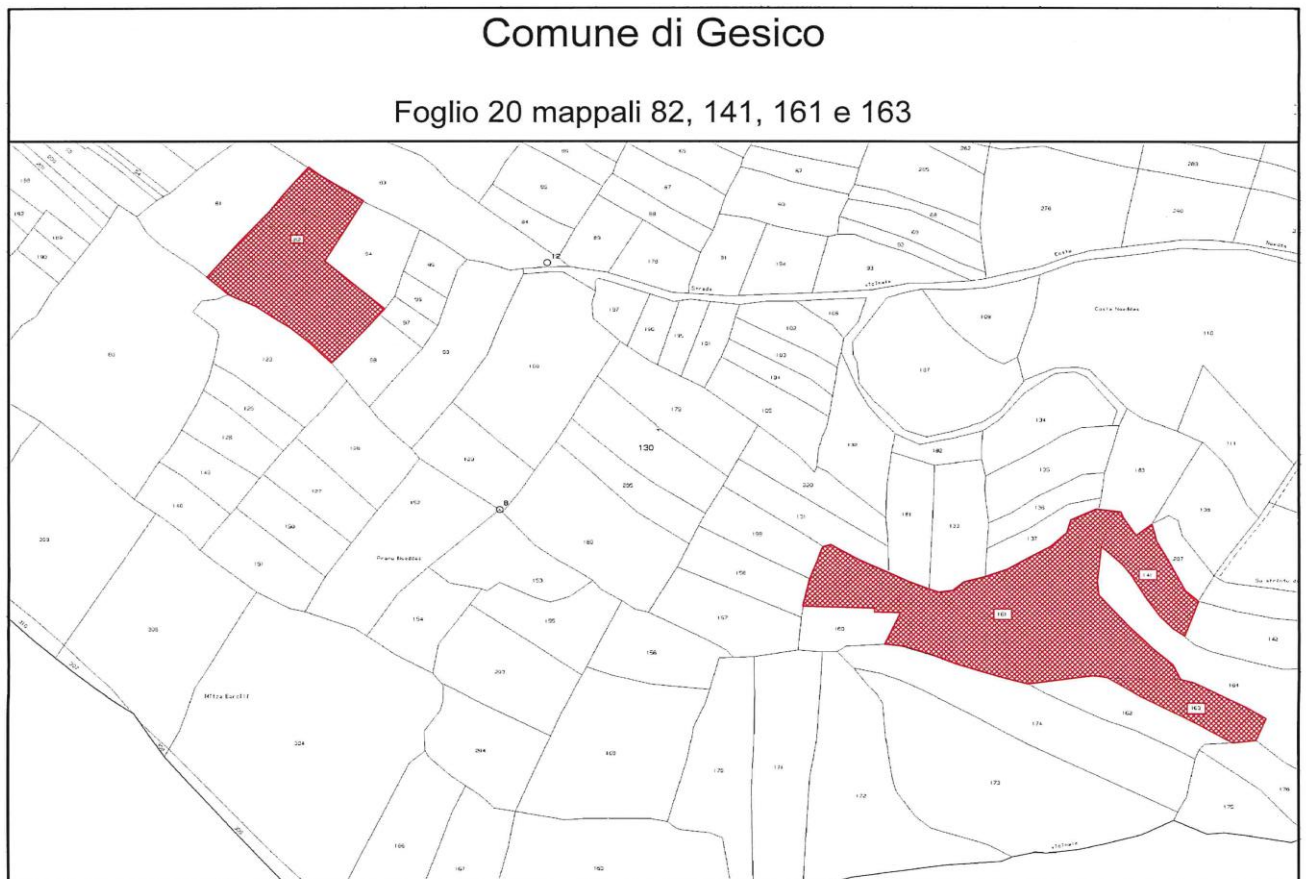

Il bene richiesto è costituito da due corpi ben delimitati e in parte recintati. La superficie reale da alienare risulta pari a Ha 02.04.15, m² 20.415, come meglio rappresentato dalle mappe:

Comune di Gesico
Foglio 20 mappali 82, 141, 161 e 163

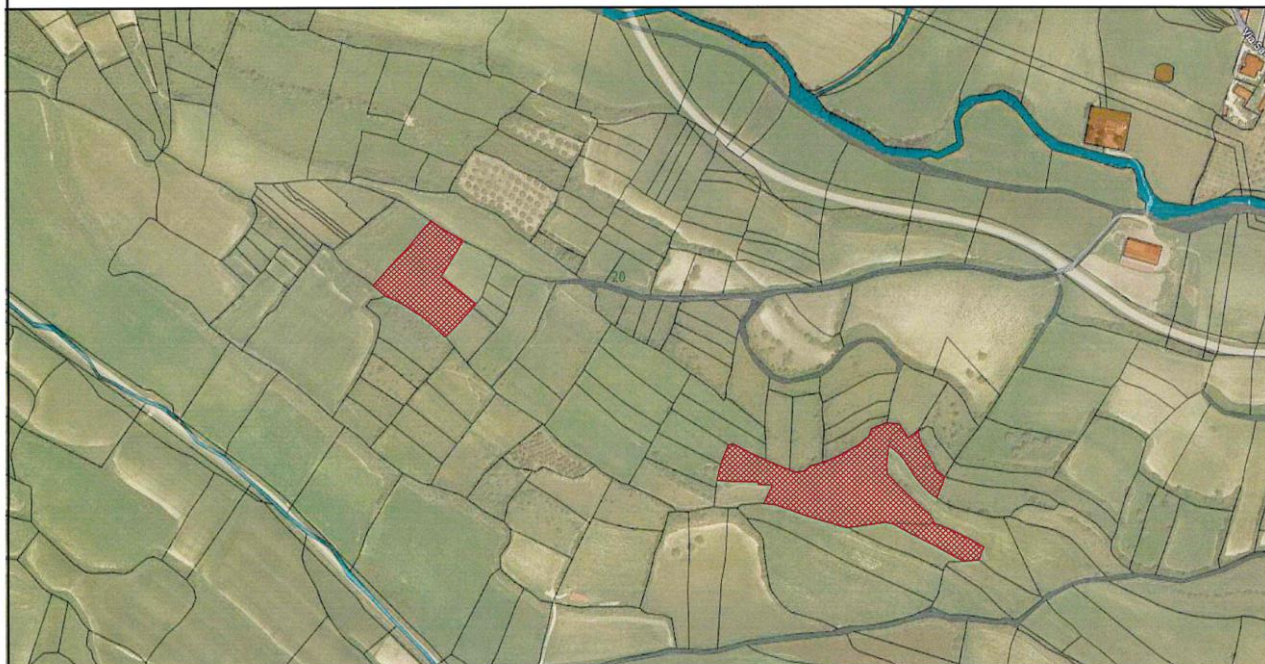

Comune di Gesico
Foglio 20 mappali 82, 141, 161 e 163



le aree richieste rientrano tra i beni classificati funzionali.

Col presente avviso, l'Agenzia Laore comunica che procederà, nel rispetto del Regolamento per la dismissione e gestione ad esaurimento dei beni della riforma fondiaria, approvato con Determinazione del Commissario Straordinario Laore n. 212 del 18/12/2019 e disponibile nell'apposita sezione di Amministrazione Trasparente del sito istituzionale dell'Agenzia, in ossequio, in particolare, al Titolo III, Dismissione degli Immobili, Capo I, Tipologie di Dismissione e Criteri di Scelta dell'Acquirente, Art. 8 Dismissione dei terreni agricoli liberi, Punto 1, del medesimo Regolamento, ad alienare i beni sopra descritti.

Il presente avviso viene fatto a titolo esplorativo al fine di conoscere l'esistenza di eventuali altri soggetti aventi diritto e interessati all'acquisizione e non costituisce alcun impegno da parte dell'Amministrazione.

Tanto premesso, al fine di valutare la sussistenza di domande concorrenti, si invitano gli imprenditori agricoli in possesso dei requisiti di cui al citato Regolamento, eventualmente interessati all'acquisizione dei summenzionati terreni, al fine dell'uso esclusivo della conduzione agricola, per le attività ivi consentite, nel rispetto di eventuali vincoli paesaggistici, naturalistici, forestali, ambientali e urbanistici, a far pervenire eventuale manifestazione d'interesse, formulata utilizzando il modulo allegato al presente avviso, per posta raccomandata A.R., a mano o indirizzandola a:

Agenzia Laore Sardegna, Servizio infrastrutture e Patrimonio, via Caprera, 8 - 09123 Cagliari, entro e non oltre il giorno 05.04.2023.

Le manifestazioni di interesse che perverranno in ritardo rispetto al predetto termine non verranno prese in considerazione. Il recapito delle manifestazioni di interesse, entro il giorno indicato, rimane ad esclusivo rischio del mittente e non farà fede il timbro postale di spedizione. A tal fine faranno fede il timbro e la data apposti dall'ufficio protocollo dell'Agenzia Laore, all'atto del ricevimento.

La manifestazione di interesse potrà essere inviata anche per posta elettronica certificata, all'indirizzo protocollo.agenzia.laore@legalmail.it o all'indirizzo e-mail laoresardegna@agenziaaore.it. In tal caso farà fede la data del report di consegna generato dal sistema.

In caso di domande concorrenti lo scrivente Servizio Infrastrutture e Patrimonio si riserva di avviare idonea procedura selettiva, tra gli aderenti alla presente manifestazione d'interesse, per l'alienazione degli immobili di che trattasi, nel rispetto della disciplina vigente e di quanto stabilito dal citato Regolamento dell'Agenzia. Qualora invece non pervenissero entro i termini stabiliti altre manifestazioni di interesse, sarà cura di questo ufficio procedere ai sensi dell'art. 8, comma 1, del citato Regolamento e avviare il procedimento di alienazione dei terreni in oggetto senza ulteriori formalità.

Laore Sardegna

via Caprera 8 • 09123 Cagliari
tel. 070 6026 • fax 070 6026 2222
C.F. e P.I. 03122560927
PEC: protocollo.agenzia.laore@legalmail.it
www.sardegnaagricoltura.it

Servizio infrastrutture e Patrimonio

Laore

Agenzia regionale
pro s'isvilupu in agricoltura
Agenzia regionale
per lo sviluppo in agricoltura



REGIONE AUTÓNOMA
DE SARDIGNA
REGIONE AUTONOMA
DELLA SARDEGNA

Trattamento dei dati personali

Ai sensi del D.Lgs. 30 giugno 2003 n. 196 e del Regolamento U.E. n. 679/2016 (GDPR), i dati personali forniti nell'ambito della presente procedura sono raccolti presso l'Agenzia Laore Sardegna e trattati per le finalità di cui al presente avviso.

Il presente avviso unitamente al modulo per la manifestazione di interesse, corredato dai relativi allegati, sono pubblicati sul sito istituzionale dell'Agenzia, www.sardegnaagricoltura.it - sezione bandi e gare - sezione atti e nell'albo Pretorio del Comune di Gesico.

Il Direttore del Servizio

Pierpaolo Piastra

Allegati:

- Modulo per presentazione manifestazione di interesse
- Mappe
- Informativa privacy