

RELATORI

Maria Filippa Addis - Porto Conte Ricerche (SS)
Carlo Boselli – Centro di Referenza Nazionale per la qualità del latte e dei prodotti derivati degli ovini e dei caprini (C.Re.L.D.O.C.), IZS Lazio e Toscana
Agnese Cannas – Centro di Referenza Nazionale Mastiti, IZS Sardegna
Antonello Carta - AGRIS Sardegna
Sara Casu - AGRIS Sardegna
Marino Contu - ARA Sardegna
Giuseppina Giacinti - C.Re.L.D.O.C., IZS Lazio e Toscana
Gilberto Giangolini - C.Re.L.D.O.C., IZS Lazio e Toscana
Fabiola Giannerini - Caseificio Sociale di Manciano (GR)
Sandra Gradassi – IZS Lazio e Toscana, Sezione di Grosseto
Gilles Lagrifoul - Institut d'Elevage, France
Anna Nudda - Università di Sassari
Antonio Pirisi - AGRIS Sardegna
Roberto Rubino
Sotero Salaris - AGRIS Sardegna
Agostino Sevi - Università di Foggia

RESPONSABILE SCIENTIFICO

Antonello Carta, Presidente SIPAOC

MODALITA' DI ISCRIZIONE

La quota di partecipazione è di **20,00 €+ IVA al 22%**, (quest'ultima se dovuta), pari a **24,40 Euro**. L'importo dovrà essere versato, secondo le modalità indicate nella scheda di iscrizione, al momento dell'iscrizione stessa. La scheda di iscrizione dovrà pervenire presso la Struttura Formazione e Documentazione **entro il 30 ottobre 2013** assieme a copia della ricevuta del versamento. *Le schede di iscrizione che perverranno senza la copia del versamento non potranno essere prese in considerazione.* Conferme dal **31 ottobre 2013** nel sito www.izslt.it

CRITERI DI SELEZIONE: Ordine di arrivo delle schede di iscrizione

MODALITA' DI CANCELLAZIONE

Comunicare tempestivamente per iscritto la rinuncia alla segreteria organizzativa. La quota di iscrizione non sarà rimborsata

Attestato di partecipazione con indicazione dei crediti formativi ECM: è indispensabile la frequenza del **100%** delle ore di formazione e il superamento della prova finale.

Segreteria Organizzativa
 Struttura Formazione, Comunicazione e Documentazione
 tel. 06.79099421/309
 fax 06.79099459/06.79340724
 E-mail: formazione@izslt.it; eventi@izslt.it
www.izslt.it

L'organizzazione si riserva di annullare o modificare le date dell'evento formativo previa tempestiva comunicazione agli iscritti.



Sistema gestione qualità
 Settore formazione
 IZS Lazio e Toscana

UNI EN ISO 9001:2008



S.I.P.A.O.C.
 Società Italiana di Patologia
 e Allevamento degli
 Ovini e dei Caprini



Istituto Zooprofilattico Sperimentale
 delle Regioni Lazio e Toscana



CENTRO DI REFERENZA
 NAZIONALE PER LA QUALITÀ
 DEL LATTE E DEI PRODOTTI
 DERIVATI DAGLI OVINI E DAI CAPRINI

GIORNATA DI STUDIO SIPAOC

CELLULE SOMATICHE NEL LATTE OVINO E CAPRINO

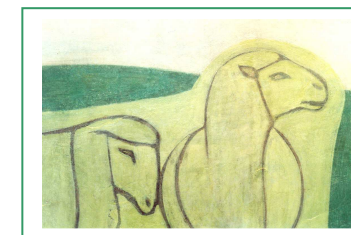

Dipinto a muro di Enzo Rossi (anni '50).
 Sala Conferenze IZS Lazio e Toscana

8 novembre 2013

*Centro Congressi Fattoria La Principina
 Via San Rocco, 465 58100 Principina
 Terra (GR)*



veterinari, biologi,
 chimici, tecnici di
 laboratorio : 6 crediti

Destinatari: veterinari, agronomi, biologi, chimici, tecnici di laboratorio biomedico e altre figure professionali interessate. Numero totale **180** (numero posti ECM **100**)

PROGRAMMA

08,30 Registrazione partecipanti

09,00 **Apertura e saluto delle Autorità**

Romano Marabelli – Capo del Dipartimento della sanità pubblica veterinaria, della sicurezza alimentare e degli organi collegiali per la tutela della salute, Ministero della Salute

Giuseppe Blasi - Capo del Dipartimento delle politiche europee e internazionali e dello sviluppo rurale, Ministero delle Politiche Agricole, Alimentari e Forestali

Luigi Marroni - Assessore Diritto alla Salute Regione Toscana

09,15 **Presentazione della giornata**

Antonello Carta – Presidente SIPAOC

Remo Rosati – Direttore Generale f.f. IZS Lazio e Toscana

PRIMA SESSIONE

Moderatori

Andrea Leto - Dirigente Area Coordinamento Sistema Socio-Sanitario Regionale Regione Toscana
Silvano Severini – Direttore Generale IZS Umbria e Marche

09,30- 09,50 **Le conclusioni e le prospettive del congresso di Bella 1993**

Roberto Rubino

09,50- 10,10 **Relazione tra patogeni della mammella e cellule somatiche nel latte ovino e caprino**

Agnese Cannas

10,10-10,30 **Infezioni mammarie e benessere animale**

Agostino Sevi

10,30-10,40 **Cellule somatiche e alimentazione**

Anna Nudda

10,40-11,00 Discussione

11,00-11,30 Pausa caffè'

SECONDA SESSIONE

Moderatori

Bruno Ronchi - Dipartimento di scienze e tecnologie per l'Agricoltura, le Foreste, la Natura e l'Energia, Università "La Tuscia" Viterbo

Ugo Della Marta - Responsabile Area Veterinaria Regione Lazio

11,30 -11,40 **Valore discriminante delle cellule somatiche nel latte ovino**

Carlo Boselli

11,40- 11,50 **Nuovi marcatori proteici di mastite nei piccoli ruminanti: prospettive per la diagnosi sul campo e nel laboratorio**

Maria Filippa Addis

11,50-12,00 **Relazioni tra la morfologia dell'apparato mammario e le infezioni mastitiche**

Sara Casu

12,00-12,10 **Relazioni tra produzioni latte e cellule somatiche**

Sotero Salaris

12,10 -12,30 **Cellule somatiche: qualità del latte e dei derivati ovi-caprini**

Gilberto Giangolini

12,30 -12,40 **Le cellule somatiche nella valutazione della qualità del latte ovino destinato alla caseificazione**

Sandra Gradassi

Fabiola Giannerini

12,40-13,00 **Contenuto in cellule somatiche e resa casearia**

Antonio Pirisi

13,00 -13,30 Discussione

13,30-14,30 Pausa pranzo

TERZA SESSIONE

Moderatori

Francesco Paolo Di Iacovo – Presidente Consiglio di Amministrazione IZS Lazio e Toscana

Giovanni Filippini – IZS Umbria e Marche

14,30- 14,50 **Prospettive per il controllo genetico delle mastiti ovine**

Antonello Carta

14,50-15,00 **Strategie di miglioramento della qualità igienico- sanitaria del latte in Sardegna**

Marino Contu

15,00-15,10 **Protocolli per il controllo delle mastiti negli allevamenti ovi-caprini: esperienze di campo**

Giuseppina Giacinti

15,00-15,10 **Protocolli per il controllo delle mastiti negli allevamenti ovi-caprini: esperienze di campo**

Giuseppina Giacinti

15,10-15,40 **Cellule somatiche e mastiti ovine: strategie di controllo e eradicazione in Francia**

Gilles Lagrifoul

15,40-16,30 Discussione

16,30-16,45 Conclusioni

Antonello Carta - Presidente SIPAOC

Simonetta Amatiste - IZS Lazio e Toscana

16,45 - 17,30 Prova finale di apprendimento e chiusura dei lavori

ASSEMBLEA SOCI