





TUTTO QUELLO CHE GLI ALLEVATORI  
DEVONO FARE PER  
RISPETTARE GLI OBBLIGHI  
DELL'ANAGRAFE OVI-CAPRINA E  
IDENTIFICARE I PROPRI ANIMALI



# SOMMARIO

- 1) LA REGISTRAZIONE DELL'AZIENDA E DEGLI ALLEVAMENTI
- 2) LA BANCA DATI NAZIONALE OVI-CAPRINA
- 3) L'IDENTIFICAZIONE DEGLI ANIMALI
- 4) LE MOVIMENTAZIONI
- 5) IL REGISTRO DI CARICO E SCARICO

# REGISTRAZIONE DI UNA NUOVA AZIENDA

IN TUTTI I NUOVI ALLEVAMENTI CHE PRODUCONO LATTE  
L'ALLEVATORE DEVE:

- RECARSI ALL'UFFICIO SUAP (SPORTELLO UNICO  
ATTIVITA' PRODUTTIVE) NEL COMUNE OVE INSISTE  
L'ALLEVAMENTO E COMPILARE LA DOMANDA  
DI INIZIO ATTIVITA'



# REGISTRAZIONE DI UNA NUOVA AZIENDA

IL SUAP TRASMETTE LA RICHIESTA  
PER VIA TELEMATICA AL SERVIZIO VETERINARIO  
CHE PROVVEDE A:

- VERIFICARE SE ESISTONO I REQUISITI PER ATTIVARE UN ALLEVAMENTO OVICAPRINO
- RILEVARE LE COORDINATE GEOGRAFICHE
- REGISTRARE I DATI ANAGRAFICI E FISCALI
- ATTRIBUIRE IL CODICE AZIENDALE
- VIDIMARE IL REGISTRO DI CARICO E SCARICO

## REGISTRAZIONE MODIFICHE FIGURE AZIENDALI

SI DEVE RICORRERE AL SUAP  
ANCHE OGNIQUALVOLTA  
VENGA RICHIESTA  
UNA MODIFICA DELLE FIGURE AZIENDALI



## REGISTRAZIONE MODIFICHE FIGURE AZIENDALI

IL SUAP TRASMETTE  
PER VIA TELEMATICA  
LA VARIAZIONE AL SERVIZIO VETERINARIO  
CHE PROVVEDE A:

- REGISTRARE I DATI ANAGRAFICI E FISCALI DEL NUOVO TITOLARE
- VIDIMARE IL NUOVO REGISTRO DI CARICO E SCARICO

# REGISTRAZIONE DELL'AZIENDA E DEGLI ALLEVAMENTI

## IL CODICE IDENTIFICATIVO DELL'AZIENDA

<b>IT</b>	<b>001</b>	<b>CA</b>	<b>001</b>
<b>SIGLA STATO</b>	<b>CODICE COMUNE</b>	<b>SIGLA PROVINCIA</b>	<b>N. ALLEVAM.</b>

IL CODICE INDIVIDUA UN'AZIENDA  
CON ASSOLUTA CERTEZZA



## REGISTRAZIONE DELL'AZIENDA

- SE NELL'AZIENDA VENGONO ALLEVATE SPECIE DIVERSE?  
CODICE AZIENDALE UNICO, IN QUANTO SI IDENTIFICA IL LUOGO DI ALLEVAMENTO (DETTO "UNITA' EPIDEMIOLOGICA")
- SE NELL'AZIENDA CI SONO PIU' PROPRIETARI?  
CODICE AZIENDALE UNICO, MA OGNI PROPRIETARIO AVRA' UN REGISTRO DI CARICO E SCARICO DEI PROPRI ANIMALI
- SE LO STESSO PROPRIETARIO POSSIEDE PIU' AZIENDE IN LOCALITA' DIVERSE?  
SE SI TRATTA DI UNA PERTINENZA (AMBITO STESSO COMUNE), IL CODICE E' LO STESSO,  
ALTRIMENTI SI DA' UN CODICE PASCOLO

# COS'E' LA BANCA DATI NAZIONALE

E' UN REGISTRO INFORMATICO NEL QUALE SONO RIPORTATI:

- ❖ TUTTI I DATI DELLE AZIENDE E DEGLI ALLEVAMENTI
- ❖ TUTTI I DATI DEI PROPRIETARI E DEI DETENTORI
- ❖ TUTTI I DATI DEI MATTATOI



# BANCA DATI NAZIONALE

NELLA BANCA DATI NAZIONALE DEVONO ESSERE REGISTRATI:

1. IL NUMERO TOTALE DI ANIMALI AL 31 MARZO
2. LA DATA DI RILEVAZIONE DEL CENSIMENTO
3. LA MOVIMENTAZIONE DEI CAPI PER MACELLO,  
CON L'INDICAZIONE DEL N° CAPI, LA DATA E LA DESTINAZIONE
4. LA MOVIMENTAZIONE DEI CAPI PER VITA, INDICANDO N° CAPI,  
DATA E CODICE AZIENDA D'ARRIVO

# BANCA DATI NAZIONALE

COME SI TRASMETTONO LE INFORMAZIONI  
ALLA BANCA DATI NAZIONALE?



IL DETENTORE DEVE COMUNICARE COME INTENDE  
REGISTRARE IN BDN

- OPERARE DIRETTAMENTE
- DELEGARE ASSOCIAZIONI DI CATEGORIA
- DELEGARE IL SERVIZIO VETERINARIO DELLA ASL



# DICHIARAZIONE OBBLIGATORIA

ENTRO IL 31 MARZO OGNI ALLEVATORE  
DEVE COMUNICARE  
**SOTTO LA PROPRIA RESPONSABILITA'**  
AL SERVIZIO VETERINARIO  
IL NUMERO TOTALE DI  
OVINI, CAPRINI, SUINI E EQUIDI  
PRESENTI NELL'ALLEVAMENTO  
(COMUNICAZIONE DI CONSISTENZA)



# DICHIARAZIONE OBBLIGATORIA

INOLTRE ENTRO IL 31 MARZO  
OGNI ALLEVATORE  
DEVE TRASCRIVERE  
NELLA PRIMA PAGINA  
DEL REGISTRO DI CARICO E SCARICO  
IL NUMERO TOTALE DI ANIMALI  
PRESENTI NELL'ALLEVAMENTO



# DICHIARAZIONE OBBLIGATORIA

IL SERVIZIO VETERINARIO  
ACQUISISCE  
LA COMUNICAZIONE DI CONSISTENZA  
(PER PRESA VISIONE)  
E INSERISCE IL DATO IN BDN



## IDENTIFICAZIONE DEGLI ANIMALI

TUTTI GLI ANIMALI DEVONO ESSERE IDENTIFICATI  
ENTRO I SEI MESI CON:

IDENTIFICATIVO ELETTRONICO OBBLIGATORIO (BOLO)

+

MARCA AURICOLARE (TARGHETTA)

o

TATUAGGIO



# RICHIESTA IDENTIFICATIVI

## PRIMA FASE

IL DETENTORE DEVE FARE RICHIESTA  
DEGLI IDENTIFICATIVI TRAMITE  
L'OPERATORE DELEGATO:

- ASL oppure
- ASSOCIAZIONI di CATEGORIA



# RICHIESTA IDENTIFICATIVI

## SECONDA FASE

- ✓ IL SERVIZIO VETERINARIO VERIFICA E CONVALIDA SEMPRE LA RICHIESTA
- ✓ IL PRODUTTORE DI IDENTIFICATIVI PROCEDE ALLA PRODUZIONE ED ALLA SPEDIZIONE



# RICHIESTA IDENTIFICATIVI

## TERZA FASE

ENTRO I 6 MESI DI VITA

L'ALLEVATORE IDENTIFICA

GLI ANIMALI E TRASCRIVE

I CODICI SUL REGISTRO DI

CARICO E SCARICO



# ATTENZIONE !!!

- ✓ IL NUMERO DI IDENTIFICATIVI RICHIESTI DEVE ESSERE PARI AL REALE FABBISOGNO DELL'ALLEVAMENTO
- ✓ GLI IDENTIFICATIVI NON POSSONO ESSERE USATI DA PROPRIETARI DIVERSI DA QUELLI PER CUI SONO STATI RILASCIATI
- ✓ IN CASO DI CHIUSURA DELL'ALLEVAMENTO GLI IDENTIFICATIVI NON UTILIZZATI DEVONO ESSERE CONSEGNATI AL SERVIZIO VETERINARIO

## MARCATURA SEMPLIFICATA

GLI ANIMALI SOTTO I 12 MESI DI ETÀ'  
INVIATI DIRETTAMENTE AL MACELLO  
DEVONO ESSERE IDENTIFICATI  
DA UNA MARCA AURICOLARE  
COLOR **SALMONE**  
ALL'ORECCHIO SINISTRO  
RIPORTANTE SOLTANTO IL CODICE AZIENDALE



## MARCATURA SEMPLIFICATA

IN ALTERNATIVA TUTTI COLORO  
CHE NE FANNO  
RICHIESTA POSSONO ISCRIVERSI  
AL CONSORZIO DI TUTELA  
DELL'AGNELLO SARDO  
E IDENTIFICARE I PROPRI AGNELLI  
CON MARCHIO I.G.P.



## MARCHIO IGP

Art. 1. Denominazione: L'Indicazione geografica protetta (I.G.P.) "Agnello di Sardegna" e' riservata esclusivamente agli agnelli nati, allevati e macellati in Sardegna che siano in regola con le norme dettate dal disciplinare di produzione e identificazione.



# MARCHIO IGP

L'ALLEVATORE ISCRITTO  
AL SISTEMA DI CERTIFICAZIONE  
IGP – AGNELLO DI SARDEGNA  
DEVE UTILIZZARE  
MARCHI SEMPLIFICATI IGP  
DI COLORE VERDE

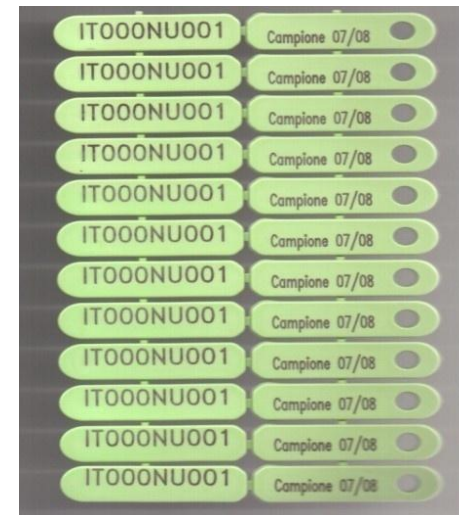



## IDENTIFICAZIONE DEFINITIVA

A CHE ETA' SI IDENTIFICANO GLI ANIMALI  
DESTINATI AD ESSERE ALLEVATI?  
ENTRO I 6 MESI DI ETA' O  
IN OGNI CASO PRIMA CHE L'ANIMALE LASCI  
L'AZIENDA



# LA MOVIMENTAZIONE DEGLI ANIMALI

## INVIO ANIMALI AL MACELLO

### AGNELLI E CAPRETTI:

- CORRETTAMENTE IDENTIFICATI CON MARCATURA SEMPLIFICATA
- COMPILAZIONE DEL MODELLO 4, AD ECCEZIONE DEL QUADRO E
- AGGIORNAMENTO DEL REGISTRO AZ. NELLE PAGINE PER PARTITA, ENTRO 7 GG.

# LA MOVIMENTAZIONE DEGLI ANIMALI

## INVIO ANIMALI AL MACELLO

### CAPI ADULTI:

- CORRETTAMENTE IDENTIFICATI
- RICHIEDERE SEMPRE L'ATTESTAZIONE SANITARIA (QUADRO E) DEL MOD. 4 AL VETERINARIO ASL
- AGGIORNAMENTO DEL REGISTRO AZ. NELLE PAGINE DI CARICO E SCARICO PER PARTITA ED INDIVIDUALE, ENTRO 7 GG.

# LA MOVIMENTAZIONE DEGLI ANIMALI

## INVIO ANIMALI AD ALTRO ALLEVAMENTO

PRIMA DELLA PARTENZA:

IL VETERINARIO ASL RICHIEDE IL NULLAOSTA ALLA ASL  
DI DESTINAZIONE;

QUESTO VIENE CONCESSO SE:

- 1) GLI ANIMALI SONO CORRETTAMENTE IDENTIFICATI
- 2) LA VISITA CLINICA E' FAVOREVOLE
- 3) L'ALLEVAMENTO CHE RICEVE E' ISCRITTO IN BDN  
E NON E' SOTTOPOSTO A VINCOLI PER MALATTIA



# LA MOVIMENTAZIONE DEGLI ANIMALI

SOLO SE QUESTE CONDIZIONI  
SONO RISPETTATE  
IL VETERINARIO  
COMPILA IL MODELLO 4 (QUADRO E)  
E GLI ANIMALI POSSONO PARTIRE  
PER L'AZIENDA DI DESTINAZIONE



RIEPILOGHIAMO...

## INVIO AL MACELLO

AGNELLI E CAPRETTI:  
CORRETTAMENTE IDENTIFICATI  
CON MARCATURA SEMPLIFICATA  
COMPILAZIONE DEL MODELLO 4,  
AD ECCEZIONE DEL QUADRO E

  
CLICCA QUI

CAPI ADULTI:  
CORRETTAMENTE IDENTIFICATI  
COMPILAZIONE ATTESTAZIONE  
SANITARIA (QUADRO E)  
DEL MOD. 4 DA PARTE DEL  
VETERINARIO ASL

  
CLICCA QUI

COLORE

REGIONE..... A.S.L. ....

**A) IDENTIFICAZIONE**

Il sottoscritto..... in qualità di detentore degli animali della azienda sita in  
 Comune di..... Prov.....

COD. AZIENDA [ ] registrata presso la USL..... dichiara che i seguenti animali:  
 CONTRASSEGNO DI IDENTIFICAZIONE DEGLI ANIMALI O DEI CONTENITORI

SPECIE	CATEGORIA	N°

Non sono sottoposti al divieto di spostamento, in applicazione a misura di polizia veterinaria.  
 Dichiaro altresì che gli animali sopracitati sono stati introdotti con regolare documentazione di accompagnamento e provengono da aziende identificate dai seguenti codici aziendali IT [ ] IT [ ]

**B) DICHIARAZIONE PER IL MACELLO**

- Dichiara inoltre che gli animali destinati alla macellazione
- NON SONO STATI TRATTATI O ALIMENTATI CON SOSTANZE DI CUI E' VIETATO L'IMPIEGO;
  - nei 90 giorni precedenti la data odierna  dalla nascita:
    - NON SONO STATI  SONO STATI sottoposti a trattamento con sostanze di cui agli articoli 4 e 5 del Decreto Legislativo n.336 del 4.08.1999 e succ. modifiche e integrazioni
    - NON SONO STATI  SONO STATI sottoposti a trattamento con i seguenti alimenti medicamentosi.....
    - NON SONO STATI  SONO STATI sottoposti a trattamento con le seguenti specialità medicinali.....
  - Sono stati osservati i previsti tempi di sospensione per i trattamenti con prodotti di cui sopra, al punto n.2;
  - Dichiara inoltre di allegare copia dell'elenco dei trattamenti recante firma del veterinario o dei veterinari prescrittori come previsto dalla normativa concernente il divieto di utilizzazione di talune sostanze ad azione ormonica, tirostatica e delle sostanze B agoniste e del D.M. 28/05/92

**C) DESTINAZIONE**

Gli animali sono destinati a:  allevamento -  macello -  mercato -  stalla di sosta -  pascolo -  altro..... COD. IT [ ]  
 Denominazione..... Indirizzo.....

Addi..... **IL DETENTORE DEGLI ANIMALI** .....

**D) TRASPORTO**

Il sottoscritto (nome e cognome, ragione sociale).....  
 indirizzo..... Comune di..... Prov.....  
 conduttore del mezzo di trasporto..... targato.....  
 N° d'immatricolazione motrice..... N° d'immatricolazione rimorchio.....  
 Autorizzazione al trasporto di animali n°..... rilasciata il.....  
 Garantisce che gli animali suindicati sono trasportati nel rispetto della vigente normativa.  
 Si attesta, inoltre, che il mezzo di trasporto è stato regolarmente disinfettato (ai sensi dell'art. 64 del D.P.R. 320/54).

Addi..... **IL TRASPORTATORE** .....

**E) ATTESTAZIONI SANITARIE**

Il sottoscritto dichiara di aver visitato gli animali di cui sopra con esito **FAVOREVOLE** in data ..... alle ore.....  
 Attesta (\*) che dagli atti di questo ufficio, l'azienda di provenienza è sotto controllo ufficiale con la seguente qualifica sanitaria e che gli animali sopraindicati sono stati sottoposti con esito **NEGATIVO** alle prove diagnostiche per:

MALATTIA	DATA CONTROLLO CAPI	DATA CONTROLLO ALLEVAMENTO	QUALIFICA ALLEVAMENTO

(\*) tale dichiarazione ha validità 15 giorni, rinnovabile ai sensi di legge.  
 Gli animali suindicati sono stati immunizzati contro..... in data .....  
 Osservazioni  Prescrizioni  Anicolo Sanitario.....

Addi..... **IL VETERINARIO UFFICIALE** .....



REGIONE..... A.S.L. ....

**A) IDENTIFICAZIONE**

Il sottoscritto..... in qualità di detentore degli animali della azienda sita in  
Comune di..... Prov.....

COD. AZIENDA [ ] registrata presso la USL..... dichiara che i seguenti animali:  
CONTRASSEGNO DI IDENTIFICAZIONE DEGLI ANIMALI O DEI CONTENITORI

SPECIE	CATEGORIA	N°

Non sono sottoposti al divieto di spostamento, in applicazione a misura di polizia veterinaria.  
Dichiara altresì che gli animali sopracitati sono stati introdotti con regolare documentazione di accompagnamento e provengono da aziende identificate dai seguenti codici aziendali IT [ ] IT [ ]

**B) DICHIARAZIONE PER IL MACELLO**

- Dichiara inoltre che gli animali destinati alla macellazione
- NON SONO STATI TRATTATI O ALIMENTATI CON SOSTANZE DI CUI E' VIETATO L'IMPIEGO;
  - nei 90 giorni precedenti la data odierna  dalla nascita:
    - NON SONO STATI  SONO STATI sottoposti a trattamento con sostanze di cui agli articoli 4 e 5 del Decreto Legislativo n.336 del 4.08.1999 e succ. modifiche e integrazioni
    - NON SONO STATI  SONO STATI sottoposti a trattamento con i seguenti alimenti medicamentosi
    - NON SONO STATI  SONO STATI sottoposti a trattamento con le seguenti specialità medicinali.....
  - Sono stati osservati i previsti tempi di sospensione per i trattamenti con prodotti di cui sopra, al punto n.2;
  - Dichiara inoltre di allegare copia dell'elenco dei trattamenti recante firma del veterinario o dei veterinari prescrittori come previsto dalla normativa concernente il divieto di utilizzazione di talune sostanze ad azione ormonica, tirostatica e delle sostanze B agoniste e del D.M. 28/05/92

**C) DESTINAZIONE**

Gli animali sono destinati a:  allevamento -  macello -  mercato -  stalla di sosta -  pascolo -  altro..... COD. IT [ ] Denominazione..... Indirizzo.....  
Addi..... **IL DETENTORE DEGLI ANIMALI** .....

**D) TRASPORTO**

Il sottoscritto (nome e cognome, ragione sociale).....  
Indirizzo..... Comune di..... Prov.....  
conduttore del mezzo di trasporto..... targato.....  
N° d'immatricolazione motrice..... N° d'immatricolazione rimorchio.....  
Autorizzazione al trasporto di animali n°..... rilasciata il.....  
Garantisce che gli animali suindicati sono trasportati nel rispetto della vigente normativa.  
Si attesta, inoltre, che il mezzo di trasporto è stato regolarmente disinfettato (ai sensi dell'art. 64 del D.P.R. 320/54).  
Addi..... **IL TRASPORTATORE** .....

**E) ATTESTAZIONI SANITARIE**

Il sottoscritto dichiara di aver visitato gli animali di cui sopra con esito **FAVOREVOLE** in data ..... alle ore.....  
Attesta (\*) che dagli atti di questo ufficio, l'azienda di provenienza è sotto controllo ufficiale con la seguente qualifica sanitaria e che gli animali sopraindicati sono stati sottoposti con esito **NEGATIVO** alle prove diagnostiche per:

MALATTIA	DATA CONTROLLO CAPI	DATA CONTROLLO ALLEVAMENTO	QUALIFICA ALLEVAMENTO

(\*) tale dichiarazione ha validità 15 giorni, rinnovabile ai sensi di legge.  
Gli animali suindicati sono stati immunizzati contro..... in data .....  
 Osservazioni  Prescrizioni  Vincolo Sanitario.....  
Addi..... **IL VETERINARIO UFFICIALE** .....





**ATTENZIONE!!!**

IL MODELLO 4 PER ANIMALI  
DESTINATI AL MACELLO (PARTITE)  
O QUELLO PER ANIMALI MOVIMENTATI  
PER ALTRO ALLEVAMENTO **DEVE**  
ESSERE CONSERVATO  
DALL'ALLEVATORE PER CINQUE  
ANNI ED ESIBITO NEI CONTROLLI  
UFFICIALI



# REGISTRO AZIENDALE

ALL'ATTO DELLA REGISTRAZIONE  
DELL'AZIENDA  
L'ALLEVATORE DEVE PRESENTARE  
AL SERVIZIO VETERINARIO  
IL REGISTRO  
DI CARICO E SCARICO DEGLI ANIMALI



# REGISTRO AZIENDALE

## COS'E' IL REGISTRO DI CARICO E SCARICO?

IL REGISTRO DI CARICO E SCARICO E' QUEL DOCUMENTO SUL QUALE DEVONO ESSERE REGISTRATI GLI EVENTI

(NASCITE, MORTI, TRASFERIMENTI PER VITA O PER MACELLO)

RELATIVI AGLI ANIMALI DELL'ALLEVAMENTO, DA ESIBIRE NEI CONTROLLI UFFICIALI



## REGISTRO AZIENDALE

IL REGISTRO DI CARICO  
E SCARICO DEVE ESSERE  
VIDIMATO, TIMBRATO E NUMERATO  
DAL SERVIZIO VETERINARIO



# REGISTRO AZIENDALE

NEL REGISTRO SONO PRESENTI  
DUE TIPOLOGIE DI PAGINE:  
UNA DESTINATA AL  
CARICO PER PARTITA  
L'ALTRA DESTINATA  
AL CARICO  
INDIVIDUALE

Reg. \_\_\_\_\_

Registro di carico e scarico aziendale **INDIVIDUALE** per Ovini e Caprini

M. Ovine	Data di nascita (1)	Codice di identificazione aziendale (2)	Codice di identificazione aziendale (2)	Codice di identificazione aziendale (2)	Data di nascita (1)	Razza	Genitore (4)	CARICO				SCARICO			N. di trascrizione del libro di registro (5)
								Provenienza (3)	Edimi documentati di carico (3)	Selezione (2)	Data di nascita (1)	Trasportato (2)	Edimi documentati di scarico (3)		

Atto: (1) N. di nascita (2) N. di selezione (3) N. di identificazione aziendale (4) N. di identificazione del libro di registro (5) N. di trascrizione del libro di registro

Reg. \_\_\_\_\_

Registro di carico e scarico aziendale **PARTITE** di Ovini e Caprini

N. Ovine	Codice partita	Spese (1)	Numero di capi	Razza	CARICO		SCARICO			N. di trascrizione del libro di registro (5)				
					Provenienza (3)	Edimi documentati (3)	Data di nascita (1)	Destinazione (2)	Trasportato (2)		Edimi documentati di scarico (3)			

Atto: (1) N. di nascita (2) N. di selezione (3) N. di identificazione aziendale (4) N. di identificazione del libro di registro (5) N. di trascrizione del libro di registro



# COMPILAZIONE CARICO INDIVIDUALE

Registro di carico e scarico aziendale **INDIVIDUALE** per ovini e caprini

N° ordine (1)	Data di identificazione (2)	Codice di identificazione auricolare (2)	Codice di identificazione elettronico (2)	Marchio precedente (3)	Anno di nascita	Razza	Genotipo (4)

Nota: (1) Data di cui deve dipendere il momento di identificazione; (2) Spostarsi nel caso di un marchio auricolare ancora visibile sull'animale; (3) Marchio precedente; (4) Genotipo.

5004-SPICCO - CDE 1344/28

PER OGNI ANIMALE DETENUTO IN AZIENDA  
VANNO  
COMPILATI I SEGUENTI CAMPI:

- N° ordine
- Data di identificazione
- Marca auricolare
- Codice identificazione elettronico
- Eventuale marchio precedente
- Anno di nascita
- Razza
- Genotipo, se sottoposto al Piano Scrapie

# COMPILAZIONE CARICO INDIVIDUALE

Registro di carico e scarico aziendale **INDIVIDUALE** per ovini e caprini

nr. di nr. di	Data di identificazione (1)	Codice di identificazione auricolare (2)	Codice di identificazione elettronico (2)	Marchio precedente (3)	Anno di nascita	Razza	Genotipo (4)

1) compilare nel caso di sostituzione del dispositivo di identificazione e dei marchi precedenti da altri testi che recino un marchio approvato per gli ovini e caprini.

2) compilare nel caso di sostituzione del dispositivo di identificazione e dei marchi precedenti da altri testi che recino un marchio approvato per gli ovini e caprini.

3) compilare nel caso di sostituzione del dispositivo di identificazione e dei marchi precedenti da altri testi che recino un marchio approvato per gli ovini e caprini.

4) indicare il genotipo dell'animale se conosciuto.

UFFICIO - 020, 1144.16

PER OGNI ANIMALE DETENUTO IN AZIENDA  
VANNO  
COMPILATI I SEGUENTI CAMPI:

- N° ordine
- Data di identificazione
- Marca auricolare
- Codice identificazione elettronico
- Eventuale marchio precedente
- Anno di nascita
- Razza
- Genotipo, se sottoposto al Piano Scrapie



# COMPILAZIONE REGISTRO AZIENDALE

## PER OGNI ANIMALE CHE ARRIVA IN AZIENDA:

- N° ordine
- Codice individuale
- Data ingresso
- Provenienza
- Estremi Mod. 4



# COMPILAZIONE CARICO INDIVIDUALE

PAG. 14

N. carico	Data di nascita (1)	Codice di identificazione animale (2)	Codice di identificazione elettronica (2)	Marchio precedente (3)	Anno di nascita	Razza	Genotipo (4)	CARICO			Data			N. di autorizzazione del mezzo di trasporto (5)	Estremo documento di trasporto			
								Data ingresso	Provenienza (5)	Destituzione (6)	SCARICO	Data di morte o vendita (2)	Trasportatore (7)			1.	2.	

1) data di nascita dell'animale; 2) codice di identificazione animale; 3) marchio precedente; 4) genotipo; 5) data di ingresso, provenienza e destinazione; 6) data di morte o vendita; 7) trasportatore; 8) numero di autorizzazione del mezzo di trasporto; 9) estremi del documento di trasporto.

1) data di morte o vendita; 2) codice di identificazione animale; 3) marchio precedente; 4) genotipo; 5) data di ingresso, provenienza e destinazione; 6) data di morte o vendita; 7) trasportatore; 8) numero di autorizzazione del mezzo di trasporto; 9) estremi del documento di trasporto.

6204-SPICCO - COE 1144,38

# COMPILAZIONE REGISTRO AZIENDALE

## PER OGNI ANIMALE CHE LASCIA L'AZIENDA:

- Destinazione
- Data di vendita
- Trasportatore
- N° immatricolazione mezzo di trasporto
- Estremi mod. 4



# COMPILAZIONE CARICO INDIVIDUALE

Registro di carico e scarico animale **INDIVIDUALE** per ovini e caprini

PAG. 14.

N. ordine	Data di nascita (1)	Codice di identificazione animale (2)	Codice di identificazione elettronico (3)	Marchio precedente (3)	Anno di nascita	Razza	Genotipo (4)	CARICO		Data			Edemi documento di trasporto	
								Data ingresso (5)	Provenienza (5)	SCARICO	1. di	2. di		3. di
										Destinazione (6)	Data di morte o vendita (7)	Transportatore (8) 1 A	Esportazione del mezzo di trasporto (8) 1 A	

1) Data di nascita dell'animale; 2) Codice di identificazione animale; 3) Codice di identificazione elettronico; 4) Genotipo dell'animale; 5) Data di ingresso in Italia; 6) Destinazione; 7) Data di morte o vendita; 8) Transportatore; 9) Esportazione del mezzo di trasporto.

1) Si compilare nel caso di movimenti del Registro di identificazione e per gli animali ammessi in paese solo che subito in partita abbattuti nel paese di origine.  
2) Inserire il codice dell'ordine di commercializzazione.  
3) Inserire il codice del paese di provenienza, per animali destinati al macello.  
4) Inserire il codice del reddito e la denominazione.  
5) Inserire il codice a cinque cifre del trasportatore.

1) Si compilare nel caso di movimenti del Registro di identificazione e per gli animali ammessi in paese solo che subito in partita abbattuti nel paese di origine.  
2) Inserire il codice dell'ordine di commercializzazione.  
3) Inserire il codice del paese di provenienza, per animali destinati al macello.  
4) Inserire il codice del reddito e la denominazione.  
5) Inserire il codice a cinque cifre del trasportatore.

1) Si compilare nel caso di movimenti del Registro di identificazione e per gli animali ammessi in paese solo che subito in partita abbattuti nel paese di origine.  
2) Inserire il codice dell'ordine di commercializzazione.  
3) Inserire il codice del paese di provenienza, per animali destinati al macello.  
4) Inserire il codice del reddito e la denominazione.  
5) Inserire il codice a cinque cifre del trasportatore.

1) Si compilare nel caso di movimenti del Registro di identificazione e per gli animali ammessi in paese solo che subito in partita abbattuti nel paese di origine.  
2) Inserire il codice dell'ordine di commercializzazione.  
3) Inserire il codice del paese di provenienza, per animali destinati al macello.  
4) Inserire il codice del reddito e la denominazione.  
5) Inserire il codice a cinque cifre del trasportatore.

1) Si compilare nel caso di movimenti del Registro di identificazione e per gli animali ammessi in paese solo che subito in partita abbattuti nel paese di origine.  
2) Inserire il codice dell'ordine di commercializzazione.  
3) Inserire il codice del paese di provenienza, per animali destinati al macello.  
4) Inserire il codice del reddito e la denominazione.  
5) Inserire il codice a cinque cifre del trasportatore.

6/2014-SPICAG - COE 1344/28

## COMPILAZIONE REGISTRO AZIENDALE

### PER OGNI ANIMALE CHE MUORE IN AZIENDA:

- TEST SCRAPIE (3 ANIMALI ANNO 2012)
- CERT. VETERINARIA PER SMALTIMENTO  
CARCASSE  
(REG. (CE) 1069/2009)

# RIMARCATURE

PER OGNI ANIMALE CON IDENTIFICATIVO  
ILLEGGIBILE (IDENTIFICATI PRIMA DEL 2005  
CON IL VECCHIO TATUAGGIO):

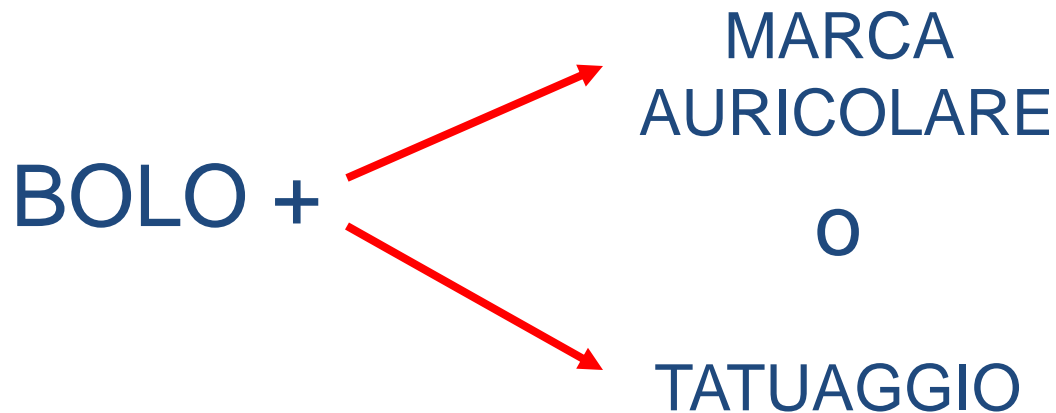

## RIMARCATURE

PER OGNI ANIMALE CHE HA SMARRITO  
UNA SOLA MARCA AURICOLARE:

ORDINARE RISTAMPA DELLO STESSO NUMERO  
O IDENTIFICARE CON UN NUOVO BOLO



# RIMARCATURE

PER OGNI ANIMALE CHE  
HA SMARRITO  
ENTRAMBE LE MARCHE AURICOLARI:  
ORDINARE NUOVO BOLO  
(RIMARCATURA)





## RIMARCATURE

IMPOSSIBILITA' LETTURA DEL BOLO  
PERCHE' DIVENTATO ILLEGGIBILE  
O E' STATO ESPULSO:

- PROVVEDERE A ORDINARE AL PIU' PRESTO IL DUPLICATO OVE POSSIBILE RISALIRE AL NUMERO TRAMITE LA MARCA O IL TATUAGGIO
- IN ALTERNATIVA ORDINARE NUOVO BOLO



**ATTENZIONE!!!**

TUTTO CIO' CHE AVVIENE IN AZIENDA  
DEVE ESSERE ANNOTATO  
NEL REGISTRO AZIENDALE

IN CASO DI SMARRIMENTO  
DEL REGISTRO  
E' NECESSARIO PRESENTARE LA DENUNCIA AI  
CARABINIERI E FAR VIDIMARE  
UN NUOVO REGISTRO AZIENDALE  
ALLEGANDO LA DENUNCIA





*GRAZIE*