

Carta delle Aree Sensibili alla Desertificazione

a cura di: Andrea Motroni, Simona Canu, Giuseppe Bianco, Giosuè Loj

Tempio Pausania

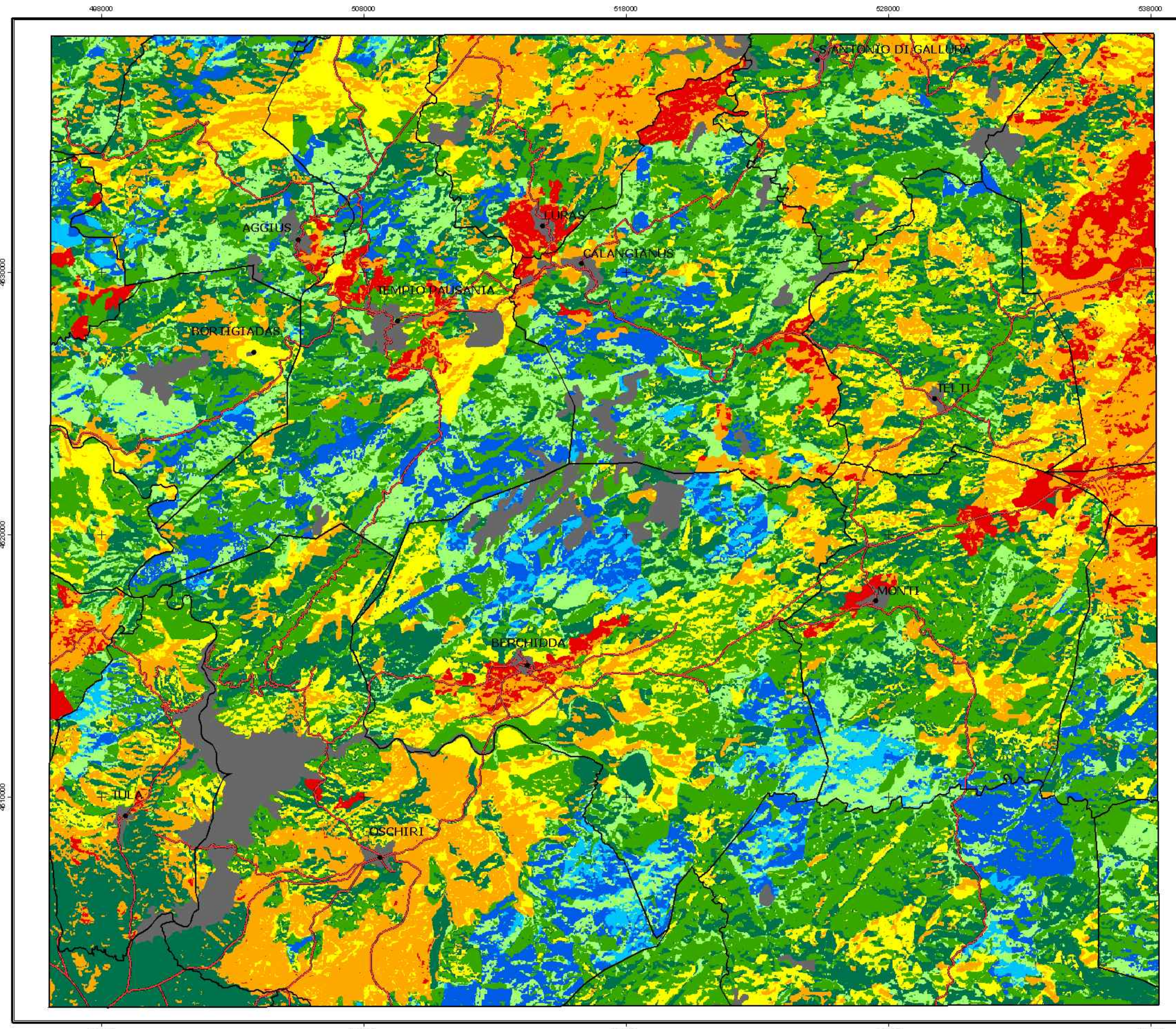

Legenda

Aree sensibili alla desertificazione

Classe	Sottoclasse	Copertura del territorio (%)
Non soggetta	N	2
Potenziale	P	7
Fragile	F1	11
Fragile	F2	24
Fragile	F3	20
Critica	C1	13
Critica	C2	16
Critica	C3	3
Non classificata	Corpi idrici, tessuto urbano, rocce nude, spiagge, cave e miniere	4

- Limite comunale
- Strade
- Centro urbano

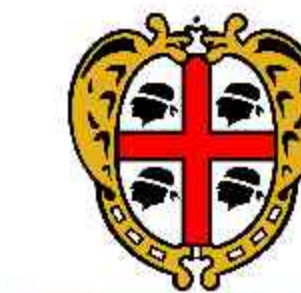

Regione Autonoma della Sardegna



ERSAT
ENTE REGIONALE DI SVILUPPO E ASSISTENZA TECNICA IN AGRICOLTURA
Area specialistica: Tutela del suolo - Cagliari

Sistema informativo geografico per l'individuazione ed il monitoraggio delle aree sensibili alla desertificazione in Sardegna

Programma Regionale per la lotta alla desertificazione
(D. di Giunta n. 14/2 del 23.03.2000)
Comitato Nazionale per la lotta alla desertificazione
(DCPM 26.9.97 GU n. 43 del 21.2.1998)

Convenzione ERSAT/SAR
Contratto Rep. Gen. n.13978 del 10.2.2000

Responsabile del progetto: Dott. Geol. Giosuè Loj

LIMITI AMMINISTRATIVI
Regione: Sardegna Provincia: Sassari

1 Olbia	12 Pefugas
2 S. Antonio di Gallura	13 Monti
3 Luras	14 Lott. Porto S. Paolo
4 Tempio Pausania	15 Borchidda
5 Aglientu	16 Oschiri
6 Aggius	17 Enula
7 Trinità d'Agulzu e Mignola	18 Tula
8 Calangianus	19 Alà dei Sardi
9 Viddalba	20 Padru
10 Teulì	21 Ozieri
11 Bortigiadas	22 Budonno
	23 Pattada

RIFERIMENTO FOGLIO I.G.M. N° 181 TEMPIO PAUSANIA

RETICOLATO CHILOMETRICO NELLA PROIEZIONE CONFORME UNIVERSALE TRASVERSA DI MERCATORE (UTM- EUROPEAN DATUM 1950)

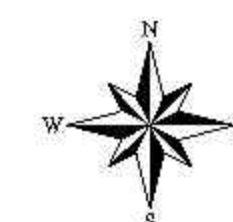

Scala 1:100000

Versione 1.1 del 28 febbraio 2003