

# Carta delle Aree Sensibili alla Desertificazione

a cura di: Andrea Motroni, Simona Canu, Giuseppe Bianco, Giosuè Loj

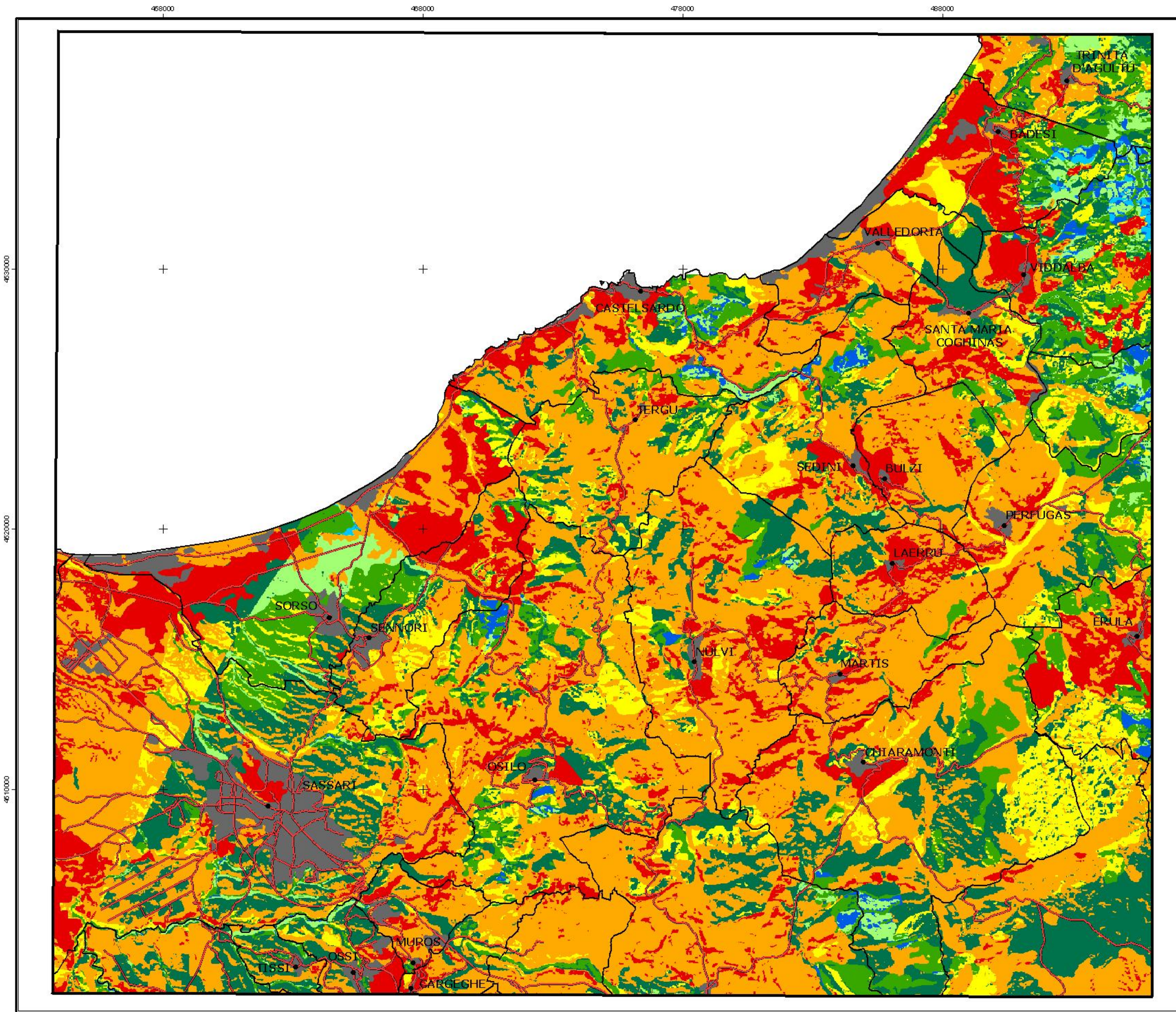

## Sassari



### Legenda

#### Aree sensibili alla desertificazione

Classe	Sottoclasse	Copertura del territorio (%)
Non soggetta	N	0.2
Potenziale	P	1
Fragile	F1	2.3
Fragile	F2	8.5
Fragile	F3	16.1
Critica	C1	8.9
Critica	C2	45.4
Critica	C3	13.7
Non classificata		3.9

Corpi idrici, tessuto urbano, rocce nude, spiagge, cave e miniere

- Limite comunale
- Limite provinciale
- strade
- Centro abitato

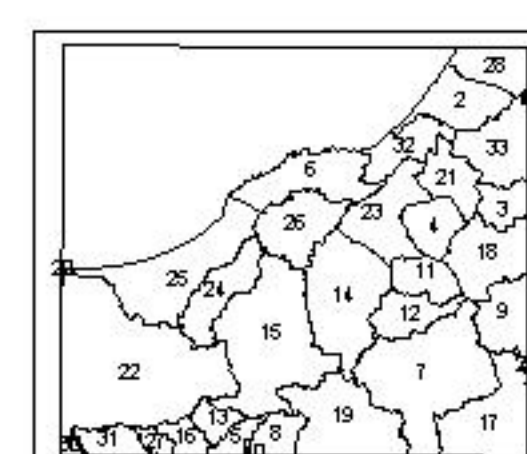

**LIMITI AMMINISTRATIVI**  
Regione: Sardegna Provincia: Sassari

1 Aggius	12 Martis	24 Sennori
2 Badesi	13 Muros	25 Sorso
3 Bortigadas	14 Nalì	26 Tergu
4 Buzi	15 Ozilo	27 Tissi
5 Carapelle	16 Orzi	28 Trinità d'Agutu e Vignola
6 Castelfardo	17 Ozieri	29 Tula
7 Charamonti	18 Perugas	30 Uri
8 Codrongianus	19 Ploaghe	31 Uslu
9 Erula	20 Poro Torres	32 Valledorta
10 Florinas	21 S.M. Coghinas	33 Middaba
11 Laenu	22 Sassari	34 Sedini

RIFERIMENTO FOLGIO I.G.M. N° 180 SASSARI

RETICOLATO CHILOMETRICO NELLA PROIEZIONE CONFORME UNIVERSALE TRASVERSA DI MERCATORE (UTM- EUROPEAN DATUM 1950)

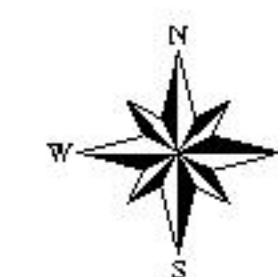

Scala 1:100000



Regione Autonoma della Sardegna



**ERSAT**  
ENTE REGIONALE SVILUPPO E ASSISTENZA TECNICA IN AGRICOLTURA  
Area specialistica: Tutela del suolo - Cagliari

**Sistema informativo geografico per l'individuazione ed il monitoraggio delle aree sensibili alla desertificazione in Sardegna**

Programma Regionale per la lotta alla desertificazione  
(D. di Giunta n. 14/2 del 23.03.2000)  
Comitato Nazionale per la lotta alla desertificazione  
(DCPM 26.9.97 GU n. 43 del 21.2.1998)

Convenzione ERSAT/SAR  
Contratto Rep. Gen. n.13978 del 10.2.2000  
Responsabile del progetto: Dott. Geol. Giosuè Loj

Versione 1.1 del 28 febbraio 2003