

# Carta delle Aree Sensibili alla Desertificazione

a cura di: Andrea Motroni, Simona Canu, Giuseppe Bianco, Giosuè Loj

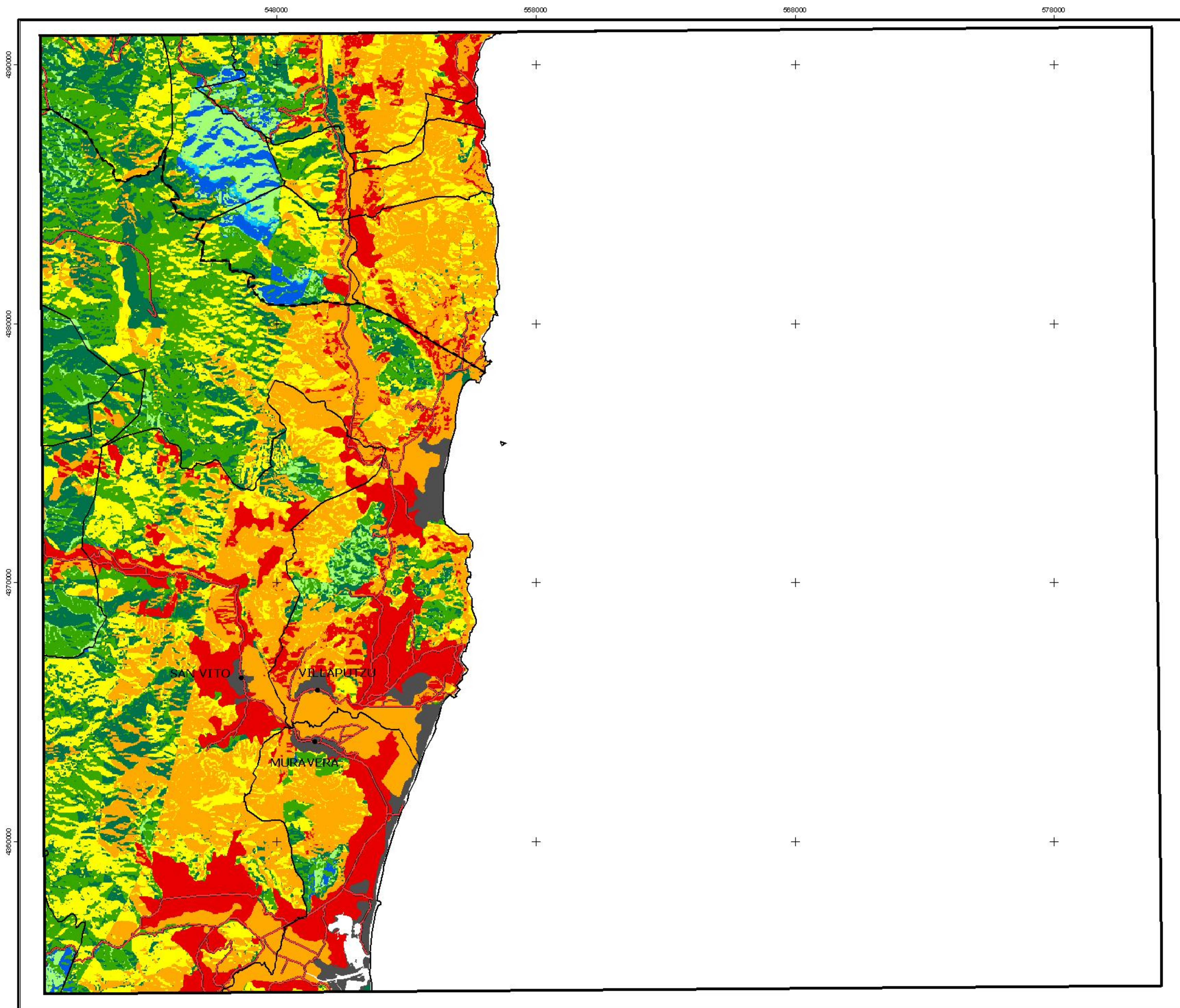

## Muravera



### Legenda

#### Aree sensibili alla desertificazione

Classe	Sottoclasse	Copertura del territorio (%)
Non soggetta	N	0.2
Potenziale	P	1.5
Fragile	F1	3.5
Fragile	F2	16.9
Fragile	F3	13.7
Critica	C1	19.3
Critica	C2	29.4
Critica	C3	13.4
Non classificata	Corpi idrici, tessuto urbano, rocce nude, spiagge, cave e miniere	2

- Limite comunale
- Limite provinciale
- strade
- Centro abitato

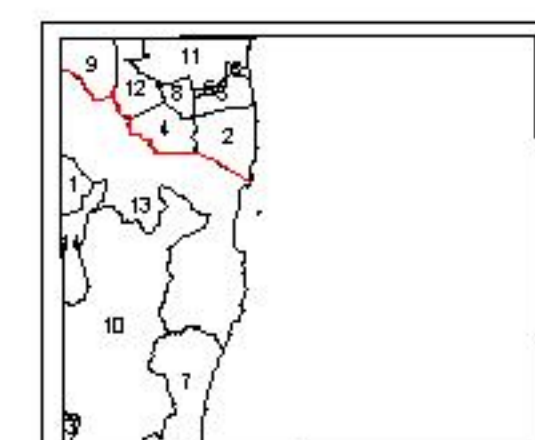

**LIMITI AMMINISTRATIVI**  
 Regione: Sardegna Provincia: Nuoro, Cagliari

Comuni:  
 1. Armutungia 12. Ulassai  
 2. Arzana 13. Villaputu  
 3. Buncueli 14. Villaputu  
 4. Jertu  
 5. Lanusei  
 6. Locuti  
 7. Muravera  
 8. Othi  
 9. Paddasdefogu  
 10. San Vito  
 11. Tattina

RIFERIMENTO FOGLIO I.G.M. N° 227 MURAVERA

RETICOLATO CHILOMETRICO NELLA PROIEZIONE CONFORME UNIVERSALE TRASVERSA DI MERCATORE (UTM- EUROPEAN DATUM 1950)



Scala 1:100000



Regione Autonoma della Sardegna



**ERSAT**  
 ENTE REGIONALE SVILUPPO E ASSISTENZA TECNICA IN AGRICOLTURA  
 Area specialistica: Tutela del suolo - Cagliari

**Sistema informativo geografico per l'individuazione ed il monitoraggio delle aree sensibili alla desertificazione in Sardegna**

Programma Regionale per la lotta alla desertificazione (D. di Giunta n. 14/2 del 23.03.2000)  
 Comitato Nazionale per la lotta alla desertificazione (DCPM 26.9.97 GU n. 43 del 21.2.1998)

Convenzione ERSAT/SAR  
 Contratto Rep. Gen. n.13978 del 10.2.2000

Responsabile del progetto: Dott. Geol. Giosuè Loj

Versione 1.1 del 28 febbraio 2003