

# Carta delle Aree Sensibili alla Desertificazione

a cura di: Andrea Motroni, Simona Canu, Giuseppe Bianco, Giosuè Loj

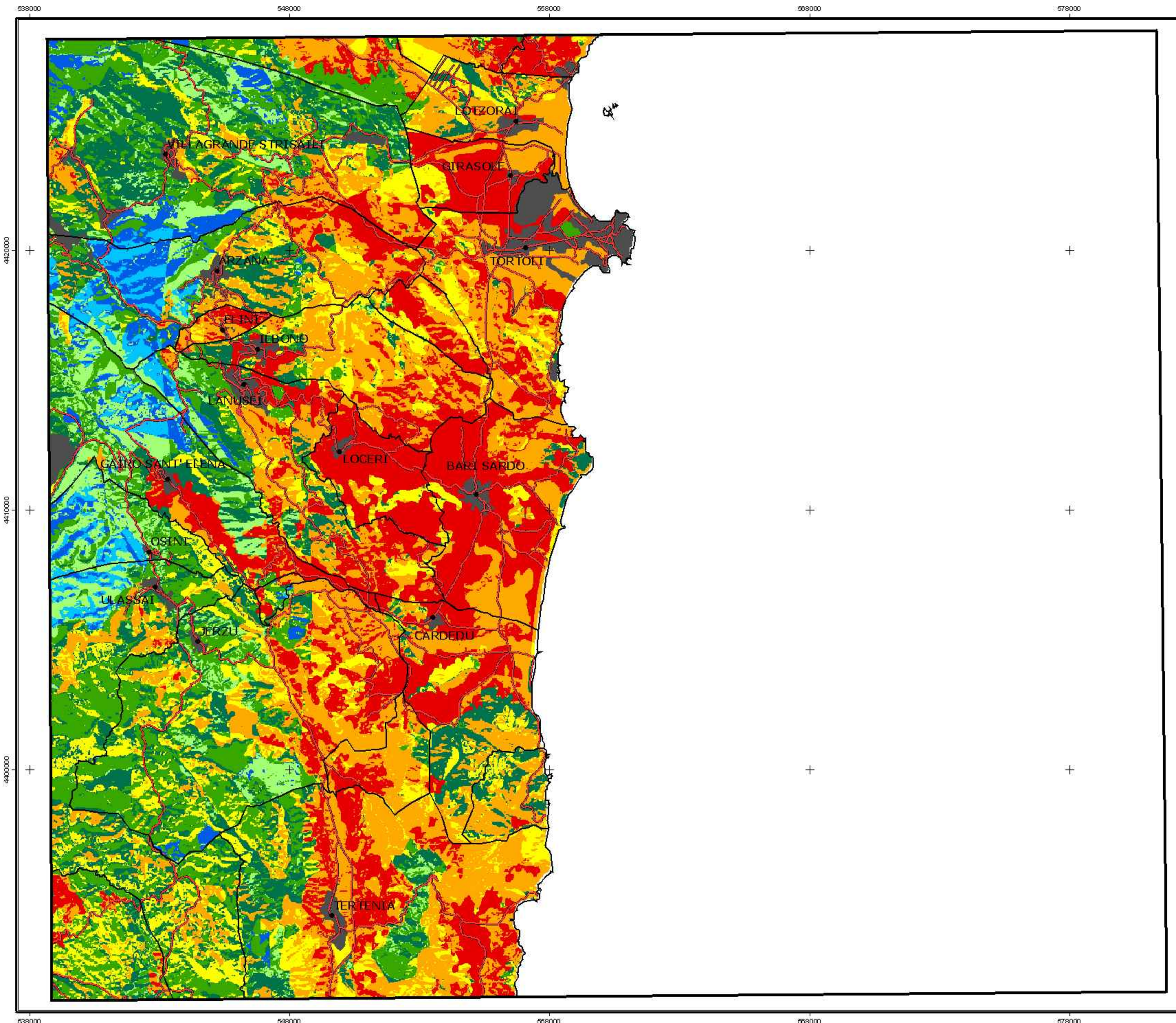

## Lanusei



### Legenda

#### Aree sensibili alla desertificazione

Classe	Sottoclasse	Copertura del territorio (%)
Non soggetta	N	1.8
Potenziale	P	3.1
Fragile	F1	6.4
Fragile	F2	14.2
Fragile	F3	13.8
Critica	C1	12.1
Critica	C2	25.9
Critica	C3	19.3
Non classificata		3.3

Corpi idrici, tessuto urbano, rocce nude, spiagge, cave e miniere.

- Limite comunale
- Limite provinciale
- strade
- Centro abitato

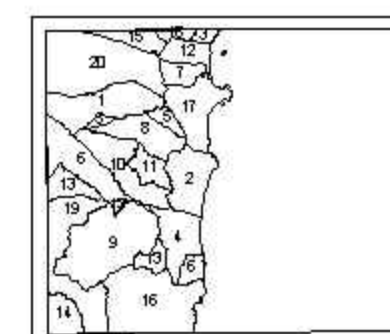

**LIMITI AMMINISTRATIVI**  
 Regione: Sardegna Provincia: Nuoro  
 Comuni:  
 1 Arzana 12 Lotzorai  
 2 Bantado 13 Ossi  
 3 Barunei 14 Perdaxdelegu  
 4 Cardedu 15 Talana  
 5 Elini 16 Tertenia  
 6 Gairo S. Elena 17 Tortolì  
 7 Girasole 18 Trui  
 8 Ibono 19 Ussala  
 9 Jerzu 20 Villagrande Stivisali  
 10 Lanusei  
 11 Loceri

RIFERIMENTO FOLGIO I.G.M. N° 219 LANUSEI

RETICOLATO CHILOMETRICO NELLA PROIEZIONE CONFORME UNIVERSALE TRASVERSA DI MERCATORE (UTM- EUROPEAN DATUM 1950)

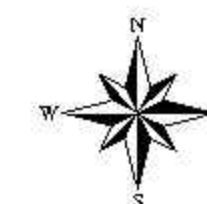

Scala 1:100000



Regione Autonoma della Sardegna



**ERSAT**  
 ENTE REGIONALE DI SVILUPPO E ASSISTENZA TECNICA IN AGRICOLTURA  
 Area specialistica: Tutela del suolo - Cagliari

**Sistema informativo geografico per l'individuazione ed il monitoraggio delle aree sensibili alla desertificazione in Sardegna**

Programma Regionale per la lotta alla desertificazione  
 (D. di Giunta n. 14/2 del 23.03.2000)  
 Comitato Nazionale per la lotta alla desertificazione  
 (DCPM 26.9.97 GU n. 43 del 21.2.1998)

Convenzione ERSAT/SAR  
 Contratto Rep. Gen. n.13978 del 10.2.2000  
 Responsabile del progetto: Dott. Geol. Giosuè Loj

Versione 1.1 del 28 febbraio 2003