

Carta delle Aree Sensibili alla Desertificazione

a cura di: Andrea Motroni, Simona Canu, Giuseppe Bianco, Giosuè Loj

Dorgali

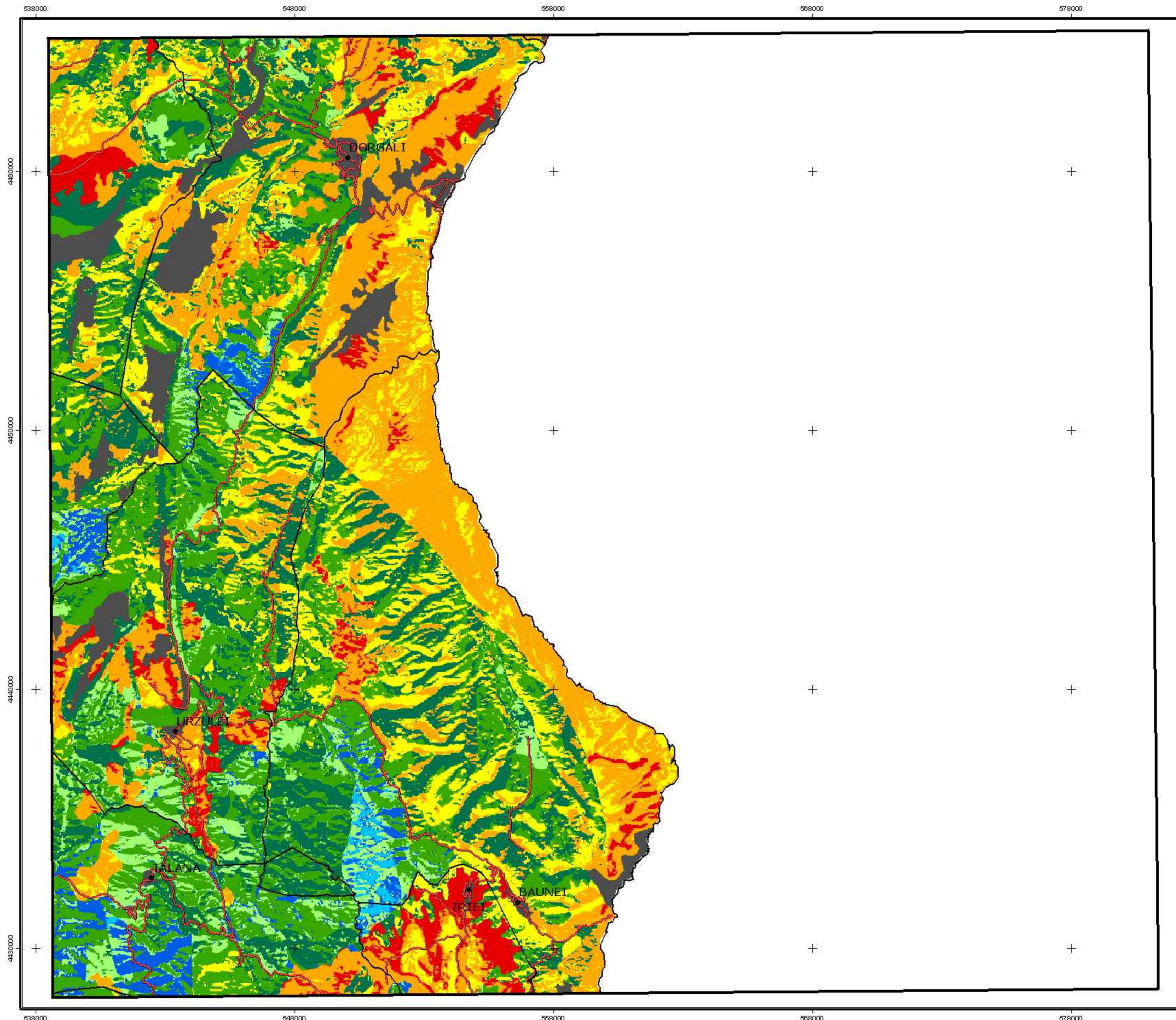

Legenda

Aree sensibili alla desertificazione

Classe	Sottoclasse	Copertura del territorio (%)
Non soggetta	N	0.6
Potenziale	P	3.1
Fragile	F1	6.1
Fragile	F2	22.8
Fragile	F3	19.2
Critica	C1	15.5
Critica	C2	23
Critica	C3	4.5
Non classificata	Corpi idrici, tessuto urbano, rocce nude, spiagge, cave e miniere.	5.3

- Limite comunale
- Limite provinciale
- strade
- Centro abitato

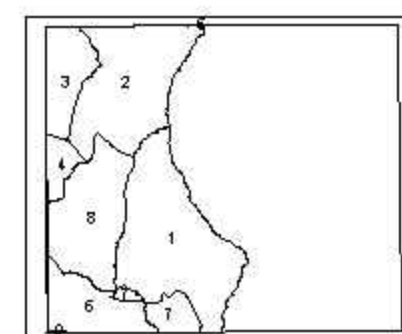

LIMITI AMMINISTRATIVI
 Regione: Sardegna Provincia: Nuoro
 Comuni:
 1. Baunei
 2. Dorgali
 3. Oliena
 4. Orgosolo
 5. Oristano
 6. Talana
 7. Tiesi
 8. Urti
 9. Villagrande Strisali

RIFERIMENTO FOGLIO I.G.M. N° 208 DORGALI

RETICOLATO CHILOMETRICO NELLA PROIEZIONE CONFORME UNIVERSALE TRASVERSA DI MERCATORE (UTM- EUROPEAN DATUM 1950)

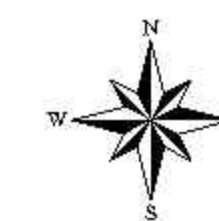

Scala 1:100000

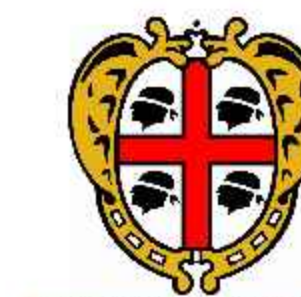

Regione Autonoma della Sardegna



ERSAT
 ENTE REGIONALE DI SVILUPPO E ASSISTENZA TECNICA IN AGRICOLTURA
 Area specialistica: Tutela del suolo - Cagliari

Sistema informativo geografico per l'individuazione ed il monitoraggio delle aree sensibili alla desertificazione in Sardegna

Programma Regionale per la lotta alla desertificazione (D. di Giunta n. 14/2 del 23.03.2000)
 Comitato Nazionale per la lotta alla desertificazione (DCPM 26.9.97 GU n. 43 del 21.2.1998)

Convenzione ERSAT/SAR
 Contratto Rep. Gen. n.13978 del 10.2.2000
 Responsabile del progetto: Dott. Geol. Giosuè Loj

Versione 1.1 del 28 febbraio 2003