

Carta delle Aree Sensibili alla Desertificazione

a cura di: Andrea Motroni, Simona Canu, Giuseppe Bianco, Giosuè Loj

Capo Pecora Guspini

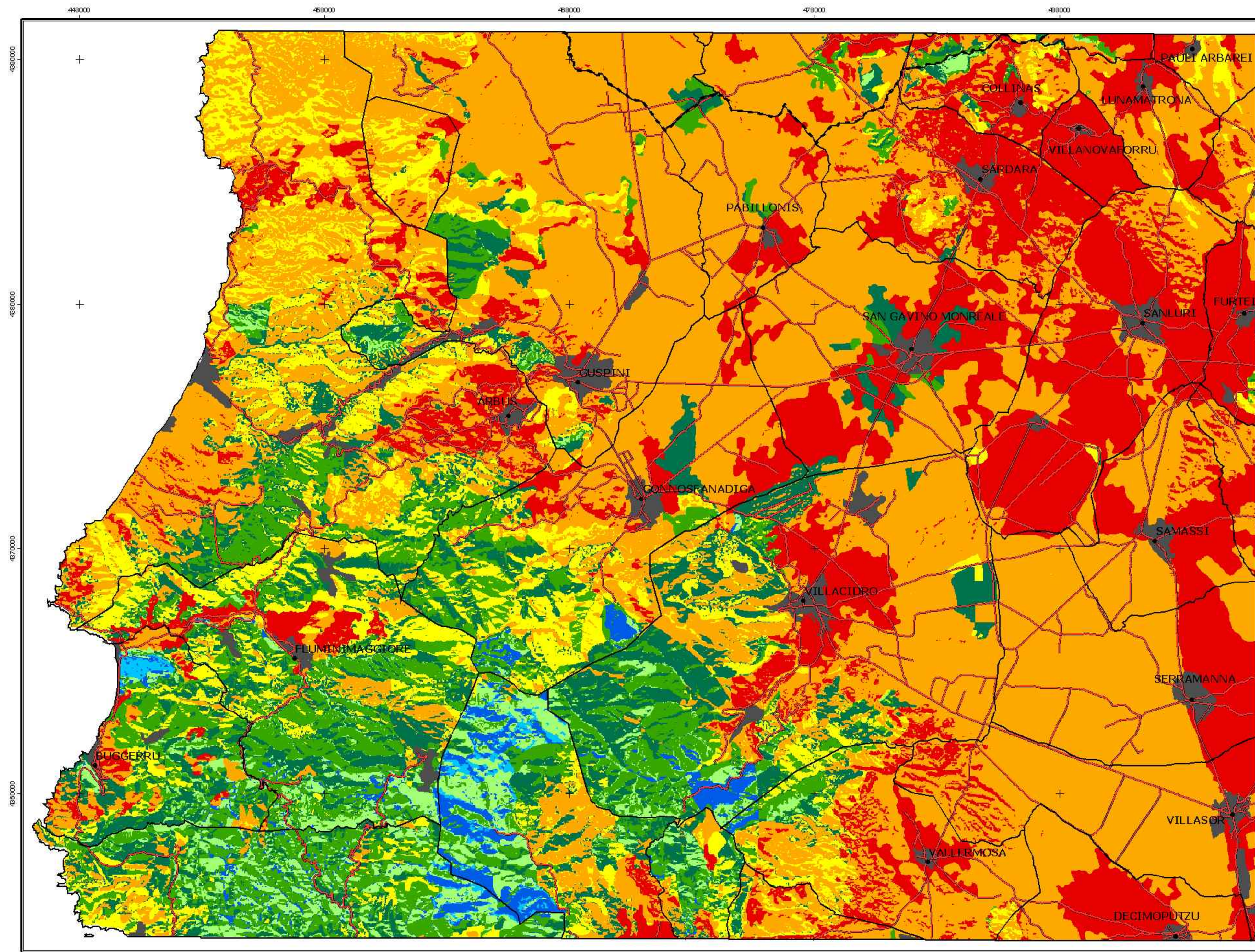

Legenda

Aree sensibili alla desertificazione

Classe	Sottoclasse	Copertura del territorio (%)
Non soggetta	N	0.3
Potenziale	P	1.4
Fragile	F1	3
Fragile	F2	9.2
Fragile	F3	9.2
Critica	C1	9.4
Critica	C2	45.6
Critica	C3	19.4
Non classificata	Corpi idrici, tessuto urbano, rocce nude, spiagge, cave e miniere	2.5

- Limite comunale
- Limite provinciale
- strade
- Centro abitato

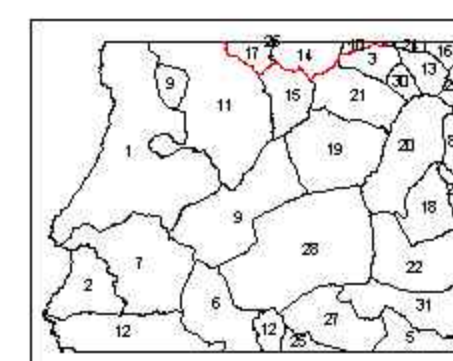

LIMITI AMMINISTRATIVI
Regione: Sardegna Provincia: Cagliari, Oristano

Comuni:	12 Iglesias	24 Sidi
1 Arbus	13 Lunamatrona	25 Silqua
2 Bugada	14 Mogoro	26 Uras
3 Collinas	15 Pabillonis	27 Valledrossa
4 Decimomannu	16 Pauli Arbarei	28 Villacidro
5 Decimoputzu	17 S. Nicola d'Arcidano	29 Villamar
6 Dornussinas	18 Samassi	30 Villanovaforru
7 Fluminimaggiore	19 S. Gavino Monreale	31 Villasor
8 Furtei	20 Santulussurgiu	
9 Gonnesanadiga	21 Sarda	
10 Gonnesanadiga	22 Serramanna	
11 Guspini	23 Serranti	

RIFERIMENTO FOGLI I.G.M. N° 224 CAPO PECORA - 225 GUSPINI

RETICOLATO CHILOMETRICO NELLA PROIEZIONE CONFORME UNIVERSALE TRASVERSA DI MERCATORE (UTM- EUROPEAN DATUM 1950)

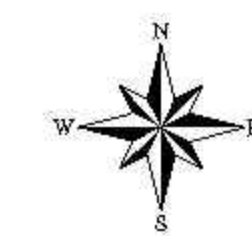

Scala 1:100000

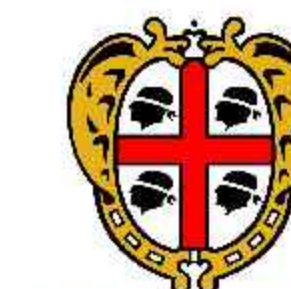

Regione Autonoma della Sardegna



ERSAT
ENTE REGIONALE SVILUPPO E ASSISTENZA TECNICA IN AGRICOLTURA
Area specialistica: Tutela del suolo - Cagliari

Sistema informativo geografico per l'individuazione ed il monitoraggio delle aree sensibili alla desertificazione in Sardegna

Programma Regionale per la lotta alla desertificazione (D. di Giunta n. 14/2 del 23.03.2000)
Comitato Nazionale per la lotta alla desertificazione (DCPM 26.9.97 GU n. 43 del 21.2.1998)

Convenzione ERSAT/SAR
Contratto Rep. Gen. n.13978 del 10.2.2000

Responsabile del progetto: Dott. Geol. Giosuè Loj

Versione 1.1 del 28 febbraio 2003