

# Carta delle Aree Sensibili alla Desertificazione

a cura di: Andrea Motroni, Simona Canu, Giuseppe Bianco, Giosuè Loj

## Isola Asinara



### Legenda

#### Aree sensibili alla desertificazione

Classe	Sottoclasse	Copertura del territorio (%)
Non soggetta	N	0
Potenziale	P	0
Fragile	F1	5
Fragile	F2	26
Fragile	F3	26
Critica	C1	12
Critica	C2	11
Critica	C3	4
Non classificata	Corpi idrici, tessuto urbano, rocce nude, spiagge, cave e miniere	17

— Strade



Regione Autonoma della Sardegna



**ERSAT**  
ENTE REGIONALE DI SVILUPPO E ASSISTENZA TECNICA IN AGRICOLTURA  
Area specialistica: Tutela del suolo - Cagliari

#### Sistema informativo geografico per l'individuazione ed il monitoraggio delle aree sensibili alla desertificazione in Sardegna

Programma Regionale per la lotta alla desertificazione  
(D. di Giunta n. 14/2 del 23.03.2000)  
Comitato Nazionale per la lotta alla desertificazione  
(DCPM 26.9.97 GU n. 43 del 21.2.1998)

Convenzione ERSAT/SAR  
Contratto Rep. Gen. n.13978 del 10.2.2000

Responsabile del progetto: Dott. Geol. Giosuè Loj

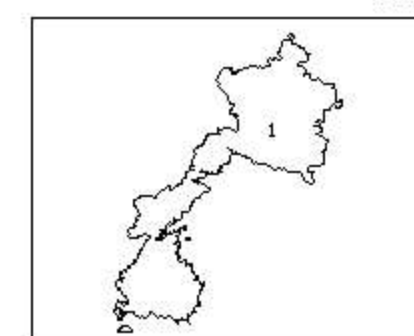
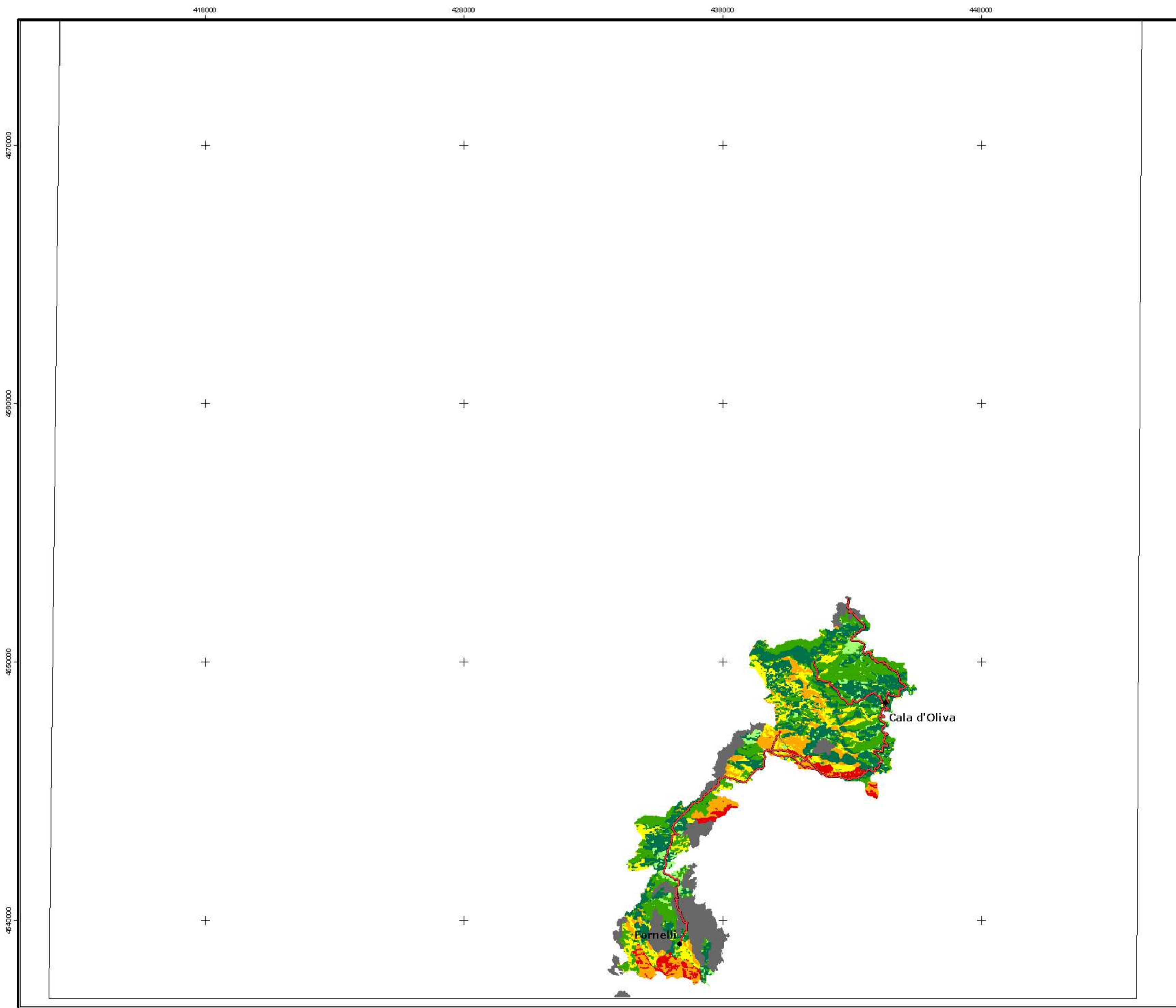

**LIMITI AMMINISTRATIVI**  
Regione: Sardegna Provincia: Sassari  
Comuni:  
1 Porto Torres

RIFERIMENTO FOGLIO I.G.M. N° 166 ISOLA ASINARA

RETICOLATO CHILOMETRICO NELLA PROIEZIONE CONFORME UNIVERSALE TRASVERSA DI MERCATORE (UTM- EUROPEAN DATUM 1950)

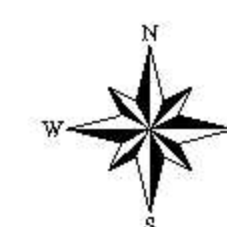

Scala 1:100000

Versione 1.1 del 28 febbraio 2003