

**Servizio Ricerca per le Produzioni Equine e Riproduzione**

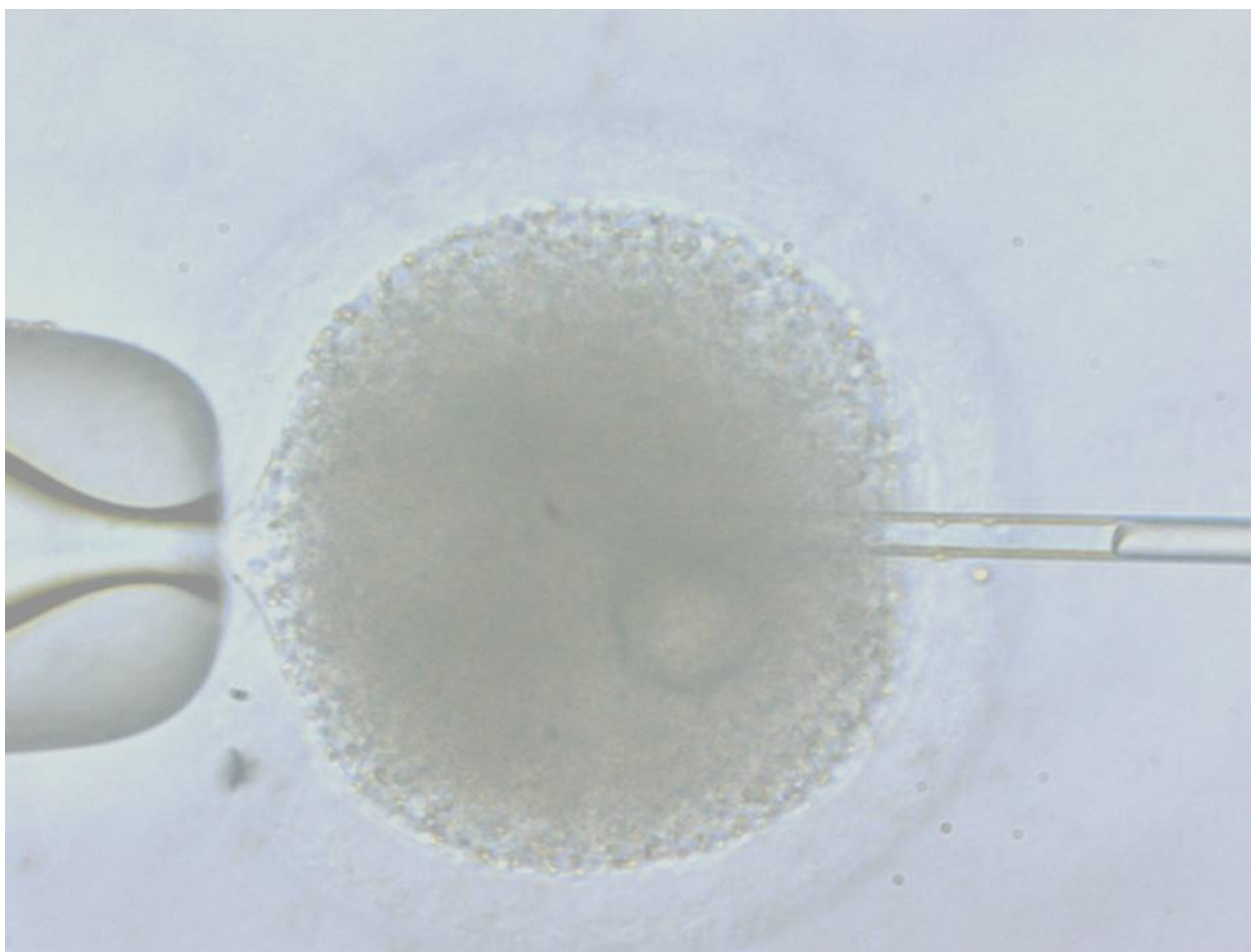

**STAGIONE DI FECONDAZIONE EQUINA 2020**

***REGOLAMENTO PER GLI UTENTI DEI SERVIZI DELLA  
RIPRODUZIONE EQUINA  
IN FUNZIONE DELL' EMERGENZA COVID-19***

*Integrazione al Regolamento della Riproduzione Equina in Sardegna 2020*

*Fatte salve nuove e sovraordinate misure ostative, le seguenti disposizioni relative alle regole da osservare al fine della riapertura della Campagna di fecondazione 2020, entreranno in vigore dal 6 aprile 2020 e fino alla totale remissione dell'emergenza da Covid-19 ed alla conseguente revoca delle vigenti misure di contrasto alla diffusione dell'infezione.*

**La ripresa delle attività prevedrà, unicamente, l'erogazione dei servizi di produzione e consegna del materiale seminale fresco-refrigerato e congelato secondo le seguenti disposizioni che dovranno essere, tassativamente, rispettate da tutti i dipendenti coinvolti, dai veterinari convenzionati, dai veterinari fecondatori, operatori di fecondazione artificiale ed eventuali loro delegati.**

Come previsto per i dipendenti, **i soggetti esterni autorizzati all'accesso all'azienda Su Padru ed al Centro di Riproduzione Equina in Ozieri, dovranno, obbligatoriamente, rispettare le distanze previste dai decreti in vigore, avere con sé l'autocertificazione ai sensi degli artt. 46 e 47 D.P.R. n. 445/2000\* resa sull'apposito modulo ed indossare mascherine, guanti monouso e, laddove esplicitamente richiesto, camici monouso.**

*\*[https://www.interno.gov.it/sites/default/files/allegati/nuovo\\_modello\\_autodichiarazione\\_26.03.2020\\_editabile.pdf](https://www.interno.gov.it/sites/default/files/allegati/nuovo_modello_autodichiarazione_26.03.2020_editabile.pdf)*

Ogni comportamento degli utenti difforme da quelli prescritti, dovrà essere tempestivamente comunicato da chiunque ne fosse testimone al Coordinatore del Settore Ricerca e Gestione Centro di Riproduzione Equina dott. Ignazio Cossu, il quale dovrà immediatamente e formalmente comunicare l'accaduto al proprio dirigente il quale valuterà gli eventuali provvedimenti amministrativi applicabili e se ricorrano gli elementi per la denuncia penale ai sensi dell'art. 650 del Codice penale.

### **1) Assegnazione fattrice – Front office - Ufficio**

**Le domande di assegnazione degli stalloni alle fattrici dovranno essere inoltrate esclusivamente per mail all'indirizzo [assegnazioni@agrisricerca.it](mailto:assegnazioni@agrisricerca.it). La conferma dell'avvenuta assegnazione avverrà con lo stesso mezzo all'indirizzo utilizzato dall'utente. L'ufficio ricevente provvederà alla loro trasmissione al CRE per mail.**

I dipendenti sono tenuti a comunicare, tempestivamente, al Coordinatore di Settore e al proprio Dirigente eventuali intromissioni di persone terze non autorizzate negli uffici di Piazza Duchessa Borgia in Ozieri. Ove ricorrano le condizioni il dirigente provvederà ad inoltrare denuncia all'Autorità Giudiziaria per violazione delle misure restrittive previste (art. 650 codice penale).

I numeri telefonici resi disponibili per ogni eventuale esigenza dell'utenza sono:

- a) Ufficio - 079/781609/15/43 – fax 079/781636

## 2) Prenotazione dosi

Confermata l'assegnazione dello stallone, le prenotazioni delle dosi del materiale seminale presso il CRE Su Padru verranno, come di consueto, **accettate esclusivamente attraverso chiamata telefonica al numero 079/783027 o tramite l'e-mail [cre@agrisricerca.it](mailto:cre@agrisricerca.it).**

## 3) Ritiro delle dosi

**L'ingresso dei veterinari fecondatori, degli operatori pratici o dei loro delegati al ritiro sarà consentito uno per volta, dalle 11.00 alle 13.00.**

Essi potranno accedere in azienda col proprio mezzo per raggiungere il parcheggio da cui potranno proseguire a piedi sino all'area antistante la sala d'aspetto. E', tassativamente, vietato ai predetti soggetti accedere a differenti aree e percorsi aziendali. Il suddetto percorso sarà opportunamente delimitato e segnalato. **E' fatto obbligo al veterinario, all'operatore pratico o al suo delegato di indossare mascherina e guanti.** Una volta autorizzato ad accedere alla sala d'aspetto, il veterinario o il suo delegato dovrà appoggiare sul tavolo, allo scopo predisposto, l'eventuale delega ed il contenitore per le dosi (polistirolo o Equitainer, meglio quest'ultimo in quanto più facilmente disinfettabile) che sarà disinfettato con il "Virkon®" e poi riempito. Una volta riempito, il veterinario o il suo delegato verrà autorizzato ad avvicinarsi al tavolo e provvedere al ritiro. Potrà, quindi, tornare al parcheggio ed andare verso l'uscita. Arrivato in prossimità dell'ufficio del capo scuderia, il veterinario o suo delegato, senza mai scendere dal veicolo, dovrà farsi riconoscere ed attendere l'apertura del cancello. Solo dopo l'uscita del precedente utente, potrà essere consentito l'accesso al successivo, sempre con le medesime modalità.

**Presso il recapito dell'azienda di Tanca Regia avverrà la consegna del materiale seminale per gli utenti che lo desiderassero con le stesse modalità previste per l'azienda di Su Padru e secondo gli orari approssimativi legati, ovviamente, alle procedure di prelievo ed al tempo necessario per raggiungere l'azienda.**

**Orari di consegna Az. Tanca Regia: 13.00 - 15,00**

**Numero tel. Tanca Regia 0785 52453**

#### **4) Circolazione dei mezzi**

- 1. È unicamente consentito il transito dei veicoli degli utenti, in entrata ed uscita, nel percorso obbligato che conduce al parcheggio delle auto.**

#### **5) Divieti assoluti**

- 1. È vietato l'accesso degli utenti negli uffici di Piazza Borgia 4 ad Ozieri**
- 2. È vietato l'ingresso delle persone non autorizzate nell'azienda Su Padru**
- 3. È vietato l'ingresso nell'azienda Su Padru delle persone (veterinari, delegati o fornitori) senza guanti e mascherina. Gli stessi dovranno provvedere ad indossare i suddetti presidi prima di accedere in azienda e, comunque, prima di scendere dal proprio veicolo.**
- 4. È vietato l'ingresso per visita stalloni**
- 5. Non è consentita la monta naturale e la pensione delle fattrici**

Eventuali violazioni dei suddetti divieti (punti 1, 2, 3, 4) saranno segnalate al dirigente responsabile e, laddove sussistenti le condizioni, i responsabili potranno essere oggetto di specifiche sanzioni amministrative (radiazione elenchi veterinari fecondatori e operatori pratici) e, se del caso denuncia all'Autorità giudiziaria (violazione art. 650 Codice penale).

#### **6) Disposizioni generali**

Tutti gli utenti, nella gestione del rapporto con i dipendenti e con gli operatori tutti dell'Agris, sono tenuti al rispetto delle misure di prevenzione previste dalle disposizioni di carattere nazionale, regionale e locale vigenti e sono, eticamente tenuti all'osservanza di ogni ulteriore possibile precauzione di buon senso finalizzata alla propria ed altrui incolumità. Sono, altresì, tenuti a segnalare per iscritto ogni eventuale anomalia e difformità rilevata nella conduzione delle attività oggetto del presente regolamento al Direttore del Servizio Ricerca Produzioni Equine e Riproduzione Dott. Giovanni Piredda [gpiredda@agrisricerca.it](mailto:gpiredda@agrisricerca.it) e al Commissario straordinario dell'Agenzia Agris dott. Raffaele Cherchi [rcherchi@agrisricerca.it](mailto:rcherchi@agrisricerca.it).

**La ripresa delle attività prevederà unicamente l'erogazione dei servizi di produzione e consegna del materiale seminale fresco-refrigerato e congelato. Non saranno consentite la monta naturale, la pensione fattrici e le visite agli stalloni ed all'azienda**

## ELENCO RIPRODUTTORI DISPONIBILI DAL 06/04/2020

### 1° LIVELLO PLUS – Fecondazione Artificiale:

N	Stallone	Razza	Padre	Madre	Padre Madre	% s.a.	Limiti	Sede
1	Lahoob	PSA	Amer	Dirama	Dormane	100	NO	OZIERI
2	Imperatore da C.	AA	Bon Bon	Silky Bomb	Bombolino	31,25	NO	OZIERI
3	Hasawood de B.	AA	Hasa	Perliwood du Lac	Satin Wood	41,41	NO	OZIERI
4	Pantuosco	AA	Vidoc III°	Fabiana Baia	Sonniende	52,66	NO	OZIERI
5	Vasnupied de J.	AA	Laurier de Here	Maeva du Levezou	Defi d'Armenti	41,91	NO	OZIERI
6	Vintinoe	AA	Vidoc III	Curiosona	Oscar Dey	59,11	NO	OZIERI
7	Babalou de Ligny	SCSL	Baolubet du R.	Wanda	Watzmann		NO	OZIERI
	Ksar Sitte	SBS	Darco	Insel Sitte	Major de La Cour		NO	OZIERI

<b>Oneri relativi comprensivi di Iva</b>	
<b>Tasso intero</b>	€ 900,00
<b>Fattrici AA e PSA</b> (iscritte ai competenti L.G.) <b>di allevatori residenti in Sardegna</b>	Nella misura agevolata di € 250,00
<b>Fattrici, con almeno il 25% di sangue AA</b> - (iscritte al competente L.G., derivante dagli incroci e successivi meticcamenti di fattrici presenti sul territorio regionale con Stalloni "Sella Europei") <b>di allevatori residenti in Sardegna</b>	Nella misura agevolata di € 350,00
<b>Fattrici Sella Italiana</b> (iscritte al competente L.G.) <b>di allevatori residenti in Sardegna</b>	Nella misura agevolata di € 600,00
<b>Fattrici di razza PSI</b> (iscritte a uno Stud Book – non usufruenti di caratura A. N. A. C.) <b>di allevatori residenti in Sardegna</b>	Nella misura agevolata di € 570,00 per stalloni PSI e "Sella Europei"  Nella misura agevolata di € 300,00 per stalloni AA e PSA

### **1° LIVELLO PLUS - PSI – Fecondazione Artificiale:**

N	Stallone	Razza	Padre	Madre	Padre Madre	% s.a.	Sede
1	Salford Secret	PSI	Sakhee's Secret	Dhuyooof	Sinndar	/	Ozieri
2	Suteki Shinsukekun	PSI	Danzing	Autumn Moon	Mr. Prospector	/	Ozieri

<b>Oneri relativi comprensivi di Iva</b>	
<b>Tasso intero</b>	€ 1.000,00
<b>Fattrici AA e PSA</b> (iscritte ai competenti L.G.) <b>di allevatori residenti in Sardegna</b>	€ 300,00
<b>Fattrici, con almeno il 25% di sangue AA</b> - (iscritte al competente L.G., derivante dagli incroci e successivi meticcamenti di fattrici presenti sul territorio regionale con Stalloni "Sella Europei") <b>di allevatori residenti in Sardegna</b>	€ 300,00
<b>Fattrici Sella Italiana</b> (iscritte al competente L.G.) <b>di allevatori residenti in Sardegna</b>	€ 300,00

### **1° LIVELLO PLUS PSA /1- Fecondazione Artificiale:**

N	Stallone	Razza	Padre	Madre	Padre Madre	% s.a.	Sede
1	Zaeem	PSA	Amer	Marja	Cheri Bibi	100%	Ozieri

<b>Oneri relativi comprensivi di Iva</b>	
<b>Fattrici AA, PSA e PSI</b> (iscritte ai competenti L.G.)	Nella misura agevolata di € 732,00

Gli allevatori e/o proprietari residenti fuori dalla Sardegna avranno un onere aggiuntivo di € 122,00 ivato per preparazione e confezionamento dosi, le spese di spedizione saranno a carico del richiedente.

**Per l'assegnazione dello stallone, che sarà autorizzata dalla Proprietà, è tassativo presentare il mod. "MARE FORM" con allegato copia del passaporto della fattrice. Per la conseguente ratifica, il richiedente dovrà effettuare il pagamento del 50% del tasso di monta relativo subito, mentre il restante 50%, dovrà essere versato tassativamente a puledro nato vivo, contestualmente alla comunicazione di nascita allegando: la ricevuta del bonifico, il CIF 2020 e la denuncia di nascita.**

### **1° LIVELLO PLUS PSA /2- Fecondazione Artificiale:**

N	Stallone	Razza	Padre	Madre	Padre Madre	% s.a.	Sede
1	Ameretto	PSA	Amer	Win Taouy	Drug 40	100%	Ozieri

Oneri relativi comprensivi di Iva	
Fattrici AA, PSAe PSI (iscritte ai competenti L.G.) di allevatori residenti in Sardegna	€ 1.220,00
Fattrici AA, PSAe PSI (iscritte ai competenti L.G.) di allevatori residenti in Italia.	€ 1.830,00
Fattrici AA, PSAe PSI (iscritte ai competenti L.G.) di allevatori residenti in Europa/Mondo	€ 2.440,00

### **1° LIVELLO PLUS PSA /3 - Fecondazione Artificiale:**

N	Stallone	Razza	Padre	Madre	Padre Madre	% s.a.	Sede
1	Makswan	PSA	Nashwan Al Khalid.	Mak' Leopatre	Dormane	100%	Ozieri

Oneri relativi comprensivi di Iva	
Fattrici AA, PSA e PSI (iscritte ai competenti L.G.) di allevatori residenti in Sardegna	Nella misura agevolata di € 732,00

### **1° LIVELLO PLUS A.A. - Fecondazione Artificiale:**

N	Stallone	Razza	Padre	Madre	Padre Madre	% s.a.	Sede
1	Bochalet da Clodia	AA	Bombolino	Tenby Ride	Tenby	31.25	Ozieri

Oneri relativi comprensivi di Iva	
Fattrici AA, PSA e PSI (iscritte ai competenti L.G.) di allevatori <u>residenti</u> in Sardegna	€ 732,00
Fattrici AA, PSA e PSI (iscritte ai competenti L.G.) di allevatori <u>NON</u> residenti in Sardegna	€ 1.098,00

### 1° LIVELLO PLUS Sella – Fecondazione Artificiale:

N	Stallone	Razza	Padre	Madre	Padre Madre	% s.a.	Sede
1	<b>Austin</b>	Oldbg	Argentinus	Darina	Landadel	/	Ozieri
2	<b>Calimeros</b>	S.I.	Cassini I°	Quaglya	Quidam de Revel	/	Ozieri

<b>Oneri relativi comprensivi di Iva</b>	
<b>Fattrici di allevatori residenti in Sardegna</b> (iscritte ai competenti L.G.)	€ 488,00
<b>Fattrici di allevatori <u>NON</u> residenti in Sardegna</b> (iscritte ai competenti L.G.)	€ 732,00

### 1° LIVELLO: FECONDAZIONE ARTIFICIALE

N	Stallone	Razza	Padre	Madre	Padre Madre	% s.a.	Sede
1	<b>Top Secret d'Ossau</b>	AA	For Pleasure	Cybele D'Ossau	Dairin	21,11	Ozieri
2	<b>Tornado de Mores</b>	AA	Kadonald du Tounut	Extra de Mores	Sonniende	53,63	Ozieri

<b>Oneri relativi comprensivi di Iva</b>	
<b>Tasso intero</b>	€ 800,00
<b>Fattrici AA e PSA</b> (iscritte ai competenti L.G.) <b>di allevatori residenti in Sardegna</b>	Nella misura agevolata di € 200,00
<b>Fattrici, con almeno il 25% di sangue AA</b> - (iscritte al competente L.G., derivante dagli incroci e successivi meticcamenti di fattrici presenti sul territorio regionale con Stalloni "Sella Europei") <b>di allevatori residenti in Sardegna</b>	Nella misura agevolata di € 250,00
<b>Fattrici Sella Italiana</b> (iscritte al competente L.G.) <b>di allevatori residenti in Sardegna</b>	Nella misura agevolata di € 250,00
<b>Fattrici di razza PSI</b> (iscritte a uno Stud Book – non usufruenti di caratura A.N.A.C.) <b>di allevatori residenti in Sardegna</b>	Nella misura agevolata di € 450,00 per stalloni PSI e "Sella Europei"  Nella misura agevolata di € 250 ,00 per stalloni AA e PSA



# **Calendario dei Prelievi**

**Lunedì, Mercoledì e Venerdì**

<b>08.40</b>	<b>SUTEKI SHINSUKEKUN</b>
<b>09.00</b>	<b>CALIMEROS</b>
<b>09.20</b>	<b>IMPERATORE DA CLODIA</b>
<b>09.40</b>	<b>LAHOOB</b>
<b>10.00</b>	<b>ZAEEM</b>
<b>10.20</b>	<b>VASNUPIED DE JONKIERE</b>
<b>10.40</b>	<b>VINTINOE</b>
<b>11.00</b>	<b>KSAR SITTE</b>
<b>11.20</b>	<b>BOCHALET DA CLODIA</b>
<b>11.40</b>	<b>TORNADO DE MORES</b>

**Le operazioni preliminari del laboratorio e le prenotazioni del materiale seminale dovranno concludersi improrogabilmente entro le 08.30.**

**L'ingresso dei veterinari fecondatori, degli operatori pratici o dei loro delegati al ritiro sarà consentito uno per volta, dalle 11.00 alle 13.00.**

# **Calendario dei Prelievi**

**Martedì, Giovedì e Sabato**

<b>08.40</b>	<b>HASAWOOD DE BORDES</b>
<b>09.00</b>	<b>SALFORD SECRET</b>
<b>09.20</b>	<b>AMERETTO</b>
<b>09.40</b>	<b>MAKSWAN</b>
<b>10.00</b>	<b>BABALOU DE LIGNY</b>
<b>10.20</b>	<b>PANTUOSCO</b>
<b>10.40</b>	<b>AUSTIN</b>
<b>11.00</b>	<b>TOP SECRET D'OSSAU</b>
<b>11.20</b>	<b>IMPERATORE DA CLODIA</b>

**Le operazioni preliminari del laboratorio e le prenotazioni del materiale seminale dovranno concludersi improrogabilmente entro le 08.30.**

**L'ingresso dei veterinari fecondatori, degli operatori pratici o dei loro delegati al ritiro sarà consentito uno per volta, dalle 11.00 alle 13.00.**

**ELENCO RIPRODUTTORI DISPONIBILI  
CON SEME CONGELATO DAL 06.04.2020**

**CATEGORIA 1: "ANGLO ARABI E FATTORE DI ANGLO ARABO":**

N.	Stallone	Razza	Padre	Madre	Padre Madre	% s.a.	Limitazioni
1	Frisson du Pecos	AA	Hasa	Ferdelia	Perdalian	57,03	20 FATTRICI

Oneri relativi comprensivi di Iva	
Fattrici AA (iscritte ai competenti L.G.) di allevatori residenti in Sardegna (che produrranno un prodotto con sangue arabo superiore al 50%)	Nella misura agevolata di € 450,00

**CATEGORIA 2: "ANGLO ARABI E FATTORE DI ANGLO ARABO":**

N.	Stallone	Razza	Padre	Madre	Padre Madre	% s.a.	Limitazioni
1	Frac di Montalbo	AA	Vidoc III°	Conda de Zamaglia	Medar	69,23	30 FATTRICI
2	King Size	AA	Osier du M. y	Theiss de Bel Noue	Barigoule	43,68	15 FATTRICI
3	Pantuosco	AA	Vidoc III°	Fabiana Baia	Sonniende	52,66	15 FATTRICI
4	Piradin	AA	Faritchou	Hamada	Cosmonaute	44,29	60 FATTRICI
5	Quidam de La Cere	AA	Cyrus B	Fioretta	Baraki	54,36	8 FATTRICI
6	Rheingold de Luyne	AA	Fracasse	Alibelle	Djerba Oua	39,81	50 FATTRICI
7	S'Archittu	AA	Fox Trott	Incredula	Clavelito	44,99	35 FATTRICI
8	Vintinoe	AA	Vidoc III°	Curiosona	Oscar Dey	59,11	20 FATTRICI
9	Oberon du Moulin	SF	Laudanum	Herbe d'Auzay	Invincible	10,21	8 FATTRICI

Oneri relativi comprensivi di Iva	
Tasso intero	€ 1100,00
Fattrici AA e PSA (iscritte ai competenti L.G.) di allevatori residenti in Sardegna	Nella misura agevolata di € 300,00
Fattrici, con almeno il 25% di sangue AA – (iscritte al competente L.G., derivante dagli incroci e successivi meticciami di fattrici presenti sul territorio regionale con Stalloni "Sella Europei") di allevatori residenti in Sardegna	Nella misura agevolata di € 350,00
Fattrici Sella Italiana e PSI (iscritte al competente L.G.) di allevatori residenti in Sardegna	Nella misura agevolata di € 400,00

### **CATEGORIA 3 – “SELLA”:**

N.	Stallone	Razza	Padre	Madre	Padre Madre	% s.a.	Limitazioni
1	<b>Ascot des IFS</b>	SF	Uriel	Lutine des Ifs	Quastor	/	35 FATTRICI

<b>Oneri relativi comprensivi di Iva</b>	
<b>Tasso intero</b>	€ 1100,00
<b>Fattrici AA e PSA</b> (iscritte ai competenti L.G.) <b>di allevatori residenti in Sardegna</b>	Nella misura agevolata di € 300,00
<b>Fattrici, con almeno il 25% di sangue AA</b> – (iscritte al competente L.G., derivante dagli incroci e successivi meticciami di fattrici presenti sul territorio regionale con Stalloni “Sella Europei”) <b>di allevatori residenti in Sardegna</b>	Nella misura agevolata di € 350,00
<b>Fattrici Sella Italiana e PSI</b> (iscritte al competente L.G.) <b>di allevatori residenti in Sardegna</b>	Nella misura agevolata di € 500,00

### **CATEGORIA 4: “AA e SELLA”**

N.	Stallone	Razza	Padre	Madre	Padre Madre	% s.a.	Limitazioni
1	<b>Muntanaru</b>	AA	Rheingold de L	Parigina II ^	Fox Trott	46,85	30 FATTRICI
2	<b>Oscar Dey</b>	AA	Urbino de F.	Quadrella de la C	Fanion II°	73,56	20 FATTRICI
3	<b>Relis</b>	AA	Clavelito	Claudia Vianale	Quel de Lechereo	28,71	50 FATTRICI
4	<b>Usignolu</b>	AA	Phosph' Or	Vampa de Thiesi	Esso II	37,30	60 FATTRICI
5	<b>Alloro</b>	SF	Double Espoir	Liamone	Popof	/	35 FATTRICI
6	<b>Arpege du Bois</b>	SF	Jalisco B	Jickie D'espoir	Cold Slipper	/	15 FATTRICI

<b>Oneri relativi comprensivi di Iva</b>	
<b>Tasso intero</b>	€ 800,00
<b>Fattrici AA e PSA</b> (iscritte ai competenti L.G.) <b>di allevatori residenti in Sardegna</b>  <b>Fattrici, con almeno il 25% di sangue AA</b> – (iscritte al competente L.G., derivante dagli incroci e successivi meticciami di fattrici presenti sul territorio regionale con Stalloni “Sella Europei”) <b>di allevatori residenti in Sardegna</b>	Nella misura agevolata di € 200,00
<b>Fattrici Sella Italiana e PSI</b> (iscritte al competente L.G.) <b>di allevatori residenti in Sardegna</b>	Nella misura agevolata di € 300,00

## CATEGORIA 5: "PSA"

N.	Stallone	Razza	Padre	Madre	Padre Madre	% s.a.	Limitazioni
1	Rubis de Carrere	PSA	Elaborat	Nevadour	Ourour	100	10 FATTRICI

Oneri relativi comprensivi di Iva	
Tasso intero	€ 800,00
Fattrici AA e PSA (iscritte ai competenti L.G.) di allevatori residenti in Sardegna	Nella misura agevolata di € 300,00
Fattrici, con almeno il 25% di sangue AA – (iscritte al competente L.G., derivante dagli incroci e successivi meticcamenti di fattrici presenti sul territorio regionale con Stalloni "Sella Europei") di allevatori residenti in Sardegna	Nella misura agevolata di € 350,00
Fattrici Sella Italiana e PSI (iscritte al competente L.G.) di allevatori residenti in Sardegna	Nella misura agevolata di € 400,00

## CATEGORIA 6: "AA ELITE"

N.	Stallone	Razza	Padre	Madre	Padre Madre	% s.a.	Limitazioni
1	Laurier de Here	AA	Veloce de Favi	Aurore du Maury	Samuel	43.50	9 FATTRICI
2	Nathan de la Tour	AA	Fusain du Defey	Suzi de la Tour	Faritchou	41.17	10 FATTRICI
3	Quatar de Plape	AA	Emir IV	Flore	Djecko	37.60	4 FATTRICI

Oneri relativi comprensivi di Iva	
Fattrici AA (iscritte ai competenti L.G.) di allevatori residenti in Sardegna	€ 500,00

**Per l'utilizzo di riproduttori operanti in inseminazione artificiale con seme congelato saranno consegnate al massimo TRE DOSI INSEMINANTI PER STAGIONE**