

Laore

Agenzia regionale
pro s'isvilupu in agricoltura
Agenzia regionale
per lo sviluppo in agricoltura



REGIONE AUTONOMA DE SARDIGNA
REGIONE AUTONOMA DELLA SARDEGNA



Comune di Arbus

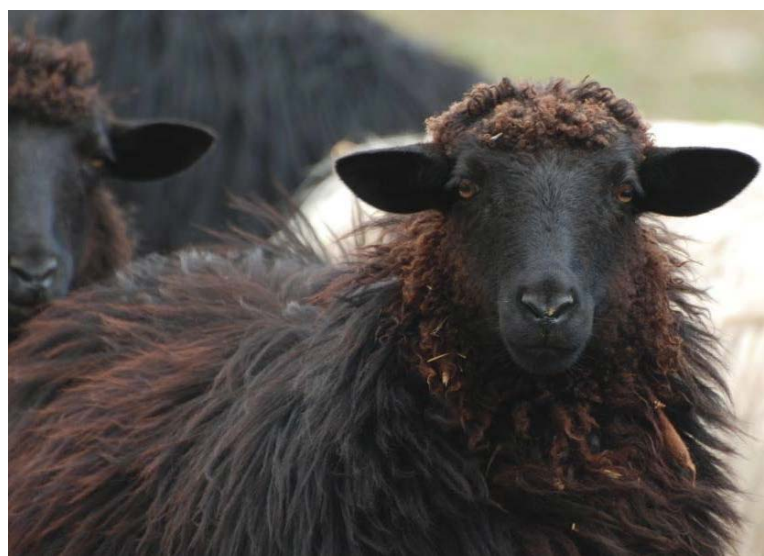

Incontro di animazione

Progetto di valorizzazione della biodiversità identitaria "Pecora nera di Arbus"

Avvio del percorso per costituire una Comunità di tutela (l.r. 16/2014)
e/o un marchio collettivo territoriale

Arbus, giovedì 6 giugno 2019 ore 17,30

Aula consiliare del Comune, via Pietro Leo

Sono invitati a partecipare tutti i cittadini ed in particolare imprese agricole, piccole e medie imprese artigiane di trasformazione agraria e alimentare, gruppi di acquisto solidali, istituti scolastici e universitari, centri di ricerca, associazioni culturali e per la tutela della qualità della biodiversità agraria e alimentare, ospedali, esercizi di ristorazione, esercizi commerciali, nonché enti pubblici.

Comune di Arbus
Agenzia Laore Sardegna
Comitato biodiversità Pecora nera di Arbus

Segreteria organizzativa: **Laore Sardegna**
Servizio Sviluppo della multifunzionalità e valorizzazione della biodiversità agricola

Unità organizzativa tematica territoriale (UOTT) Multifunzionalità e sviluppo rurale

referente: dr. Francesco Severino Sanna
via Caprera 15, Guspini
tel. +39 070 970 257 • cell. +39 348 2363 138
e-mail: francescoseverinosanna@agenzialaore.it

Aggregazione territoriale omogenea (ATO) 7
Sportelli unici territoriali:
Sulcis | Linas | Iglesias | Capoterra

ATO7



www.sardegnaagricoltura.it

[@ Laoresocial](#)

[PEC: protocollo.agenzia.laore@legalmail.it](mailto:protocollo.agenzia.laore@legalmail.it)