Laore
Agentzia regionale
pro s'isvilupu in agricultura
Agenzia regionale
per lo sviluppo in agricoltura

REGIONE AUTÒNOMA
DE SARDIGNA
REGIONE AUTONOMA
DELLA SARDEGNA

Programma Operativo Annuale (POA) 2018

Relazione

Allegato alla Determinazione del Direttore Generale n. 32/2018 del 30 marzo 2018

Agenzia Laore Sardegna - Direzione generale
Via Caprera n. 8 09123 Cagliari
Tel. 070 6026 2001 – fax 070 6026 2180
www.sardegnaagricoltura.it

1. LA STRUTTURA ORGANIZZATIVA E LE RISORSE UMANE

1.1. La struttura organizzativa dell'Agenzia Laore Sardegna

L'assetto organizzativo dell'Agenzia è disciplinato dalla legge regionale 8 agosto 2006 n. 13 "Riforma degli enti agricoli e riordino delle funzioni in agricoltura. Istituzione delle Agenzie AGRIS Sardegna, LAORE Sardegna e ARGEA Sardegna, dalla legge regionale n. 31 del 1998, dallo Statuto approvato, con deliberazione della Giunta regionale n. 5/15 del 3.2.2011, e, in ultimo, dalle determinazioni del Direttore Generale dell'Agenzia LAORE Sardegna n. 125/14 del 29 dicembre 2014, (adottata in applicazione della legge regionale 25 novembre 2014 n. 24 "Disposizioni urgenti in materia di organizzazione della Regione") e n. 36/2015 del 23.06.2015.

Lo schema che segue illustra l'attuale assetto organizzativo dell'Agenzia LAORE Sardegna.

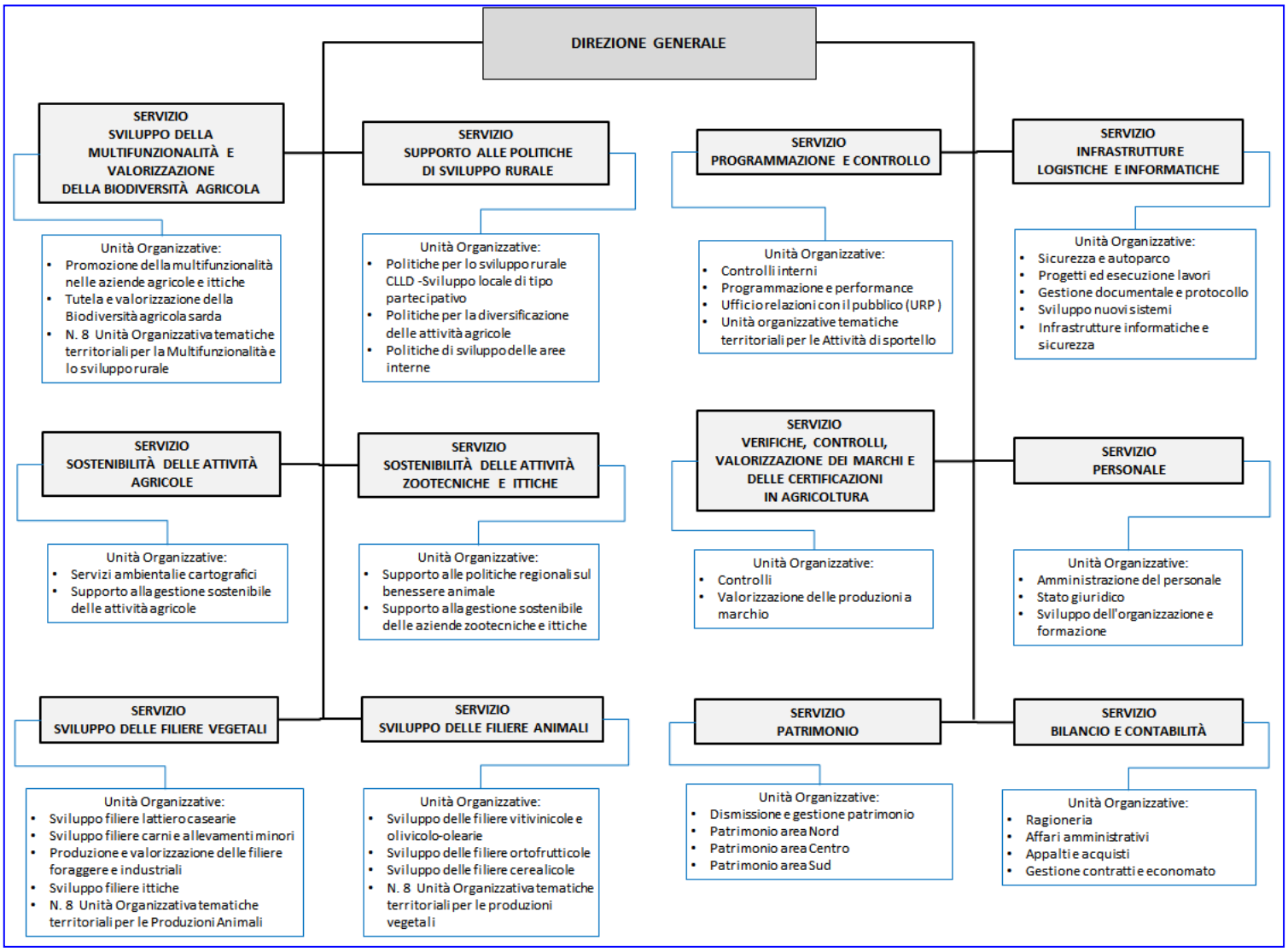

1.2. Organico dell'Agenzia LAORE Sardegna a 31.12.2017

Organico/posizione	Totale	Articolazione del personale all'interno della DG												
		Direzione Generale	Bilancio e contabilità	Infrastrutture logistiche e informatiche	Sviluppo della Multifunzionalità e valorizzazione della biodiversità agricola	Patrimonio	Personale	Programmazione e controllo	Sostenibilità delle attività zootecniche e ittiche	Sostenibilità delle attività agricole	Supporto alle politiche di sviluppo rurale	Sviluppo delle filiere animali	Sviluppo delle filiere vegetali	Verifiche, controlli, valorizzazione dei marchi e della certificazione in agricoltura
		CDR 00,16,00,00	CDR 00,16,01,02	CDR 00,16,01,03	CDR 00,16,02,03	CDR 00,16,01,04	CDR 00,16,01,01	CDR 00,16,01,00	CDR 00,16,03,02	CDR 00,16,03,01	CDR 00,16,03,03	CDR 00,16,02,02	CDR 00,16,02,01	CDR 00,16,03,04
Dirigenti	6	1	1	0	0	1	0	1	0	1	0	0	1	0
Coordinatori	64	0	4	5	9	4	3	11	2	2	3	9	10	2
Specialisti	18	9	0	1	0	0	0	2	0	1	1	1	2	1
Cat D	103		1	5	5	6	7	10	9	11	11	15	21	2
Cat C	222	3	12	19	20	11	14	18	29	17	19	24	31	5
Cat B	86	2	7	26	3	5	12	20	4	0	1	3	3	0
Cat A	23	0	1	3	0	2	1	13	0	2	1	0	0	0
L. 3/2008 Form Prof	2	0	0	0	0	0	0	1	0	1	0	0	0	0
Comandi IN dirigenti	5	0	0	1	0	0	1	0	0	0	1	1	0	1
Comandi IN	3	0	0	0	0	0	0	1	0	1	0	1	0	0
Totali disponibili	532	15	26	60	37	29	38	77	44	36	37	54	68	11
Comandi OUT c/o uff gab	3													
Comandi OUT dirigenti	5													
Comandi OUT	13													
Aspett inc pol dirigenti	1													
Aspett inc pol/amm/sind	4													
Totali non disponibili	26													
Totale generale	558													

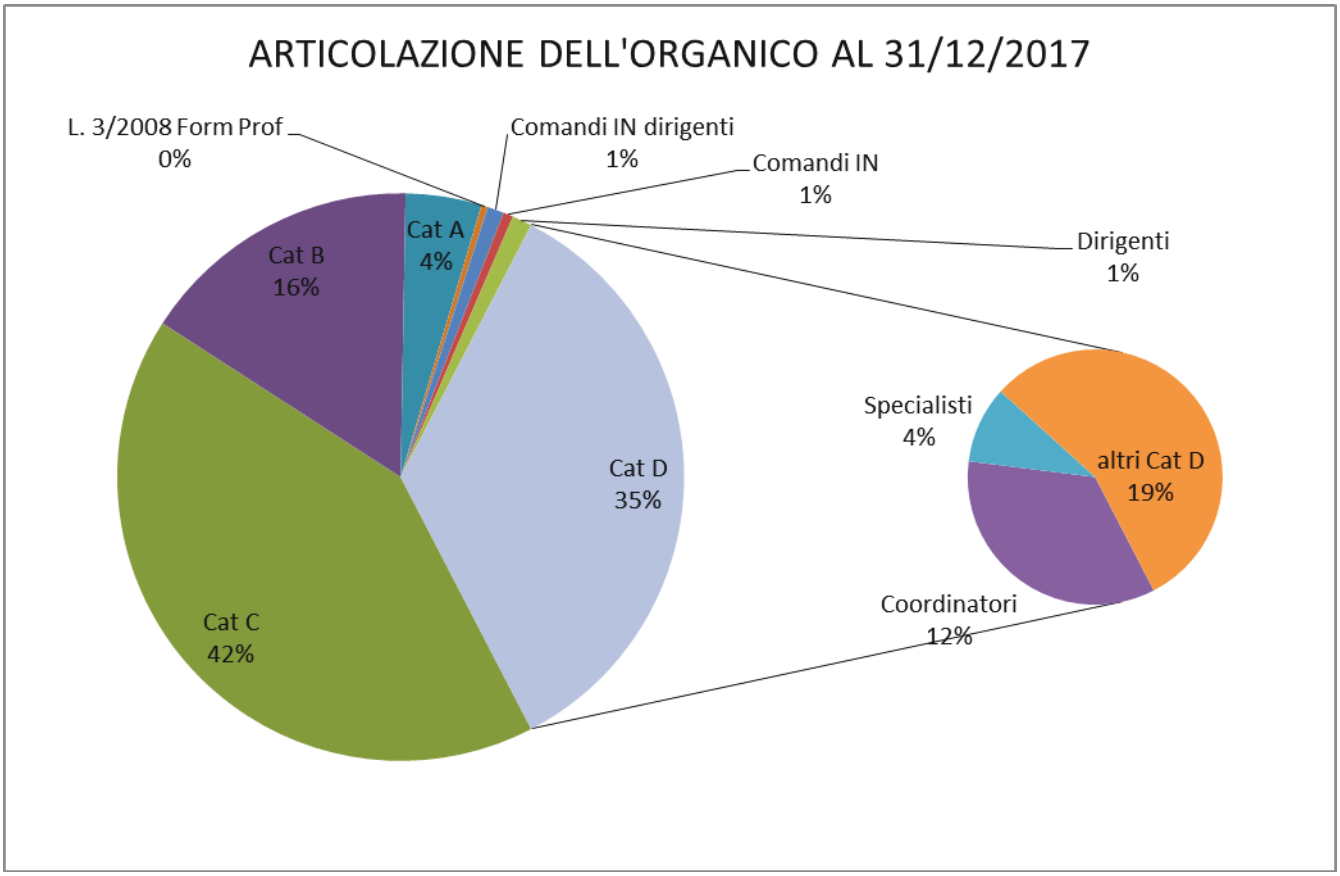

il POA 2018

L'Agenzia Laore - in attesa dell'attribuzione da parte dell'organo politico di specifici obiettivi strategici per il 2018 e salva ogni modifica e integrazione si rendesse necessaria in considerazione delle future indicazioni del Governo Regionale e/o di nuove esigenze intervenute - ha definito il Programma Operativo Annuale per il 2018 in continuità con gli obiettivi strategici assunti nel POA 2017, tenuto conto delle esigenze, dei problemi e delle indicazioni emersi nel costante confronto con le imprese agricole e più in generale con i portatori di interesse delle aree rurali e considerati gli obblighi e le attribuzioni derivanti all'Agenzia da specifiche disposizioni normative, delibere della Giunta o da altri atti vincolanti.

Gli Obiettivi Gestionali Operativi (OGO) nei quali si articola il POA 2018, caratterizzati da specifici obiettivi temporalmente definiti e misurabili, sono stati proposti dalle singole Unità Organizzative Dirigenziali (UOD) nell'ambito di Obiettivi Dirigenziali Strategici (ODS) concordati e definiti per ciascun Servizio in base alla relativa sfera di competenza quale definita nella articolazione organizzativa.

Gli OGO proposti, e caricati sull'apposito software Laore di supporto alle attività di programmazione , previo confronto dirigenziale, sono stati validati dalla Direzione Generale e attribuiti, per il loro conseguimento, alla responsabilità delle UOD competenti.

Come già nel 2017, il POA dell'Agenzia è caratterizzato dalla declinazione territoriale dei servizi che interessano in modo diretto gli operatori agricoli e l'utenza rurale in genere.

In quest'ottica gli OGO interessati sono stati articolati in fasi territoriali allineate con la struttura organizzativa dell'Agenzia.

Il programma definito è coerente con:

- L.R. n 13/2006, relativa alla "Riforma degli Enti Agricoli e riordino delle funzioni in agricoltura. Istituzione delle Agenzie AGRIS, Sardegna, LAORE Sardegna e ARGEA Sardegna" art. 3, Obiettivi della politica agricola regionale e art. 15 Funzioni dell'Agenzia Laore Sardegna;
- Programma regionale di sviluppo;
- Priorità generali e assi strategici del Programma di Sviluppo Rurale;
- Incarichi specifici derivanti da disposizioni normative, delibere della Giunta o altri atti di indirizzo vincolanti;
- Indirizzi di cui al Quadro di sintesi allegato alla DGR n. 6/9 del 2018;
- Esigenze/problemi emersi dal territorio e indicazioni risultanti dall'applicazione del POA 2017;
- Risorse umane, strumentali e finanziarie disponibili.