Laore

Agentzia regionale
pro s'isvilupu in agricultura
Agenzia regionale
per lo sviluppo in agricoltura

REGIONE AUTÒNOMA DE SARDIGNA
REGIONE AUTONOMA DELLA SARDEGNA

Giornate informative

Relatore: *Massimo Licini*, Laore Sardegna

Aggiornamento protocollo lotta alla Varroa

Lula, venerdì 7 ottobre 2016, ore 09.30 - 13.00

Sala consiliare del Comune

Strategia per massimizzare la produzione del miele autunnale

Sorgono, mercoledì 19 ottobre 2016, ore 09.30 - 13.00

Sede Laore Sardegna, C.so IV novembre

Trattamento invernale contro la Varroa. Aggiornamento anagrafe apistica

Nuoro, giovedì 17 novembre 2016, ore 09.30 - 13.00

Sede Laore Sardegna, via Pertini snc

Segreteria organizzativa **Laore Sardegna**

Servizio sviluppo filiere animali
UOTT Produzioni animali ATO 3
Via De Gasperi, 24 Gavoi
Tel. 0784 53 21 6 / 0784 53 23 6

www.sardegnaagricoltura.it

Laore

Agentzia regionale
pro s'isvilupu in agricultura
Agenzia regionale
per lo sviluppo in agricoltura

REGIONE AUTÒNOMA DE SARDIGNA
REGIONE AUTONOMA DELLA SARDEGNA

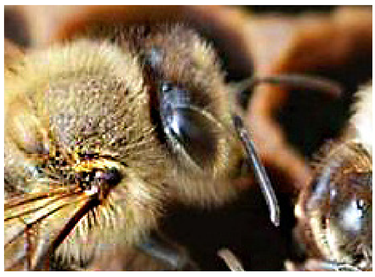

Giornate informative

Aggiornamento protocollo lotta alla Varroa

Carbonia, venerdì 23 settembre 2016

Sede Argea, via Lucania ore 09.30 - 13.00

Strategia per massimizzare la produzione del miele autunnale

Domusnovas, martedì 18 ottobre 2016

Sala Consiliare ore 09.30 - 13.00

Trattamento invernale contro la Varroa

San Gavino Monreale, venerdì 18 novembre 2016

Biblioteca Multimediale, via San Leonardo ore 09.30 - 13.00

Segreteria organizzativa **Laore Sardegna**

Servizio sviluppo filiere animali
UOTT Produzioni animali ATO 7
nicolinodiana@agenzialaore.it
tel. 348 2363 160

www.sardegnaagricoltura.it