

# Laore

Agenzia regionale  
per lo sviluppo in agricoltura

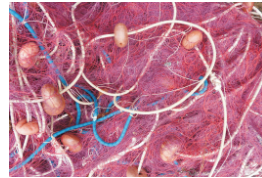

Progetto

## La rete del pescatore

Incontro di presentazione

**Santa Giusta, 4 ottobre 2013 • ore 16.30**

Centro Civico, Piazza Othoca

Per informazioni:

Segreteria organizzativa **Laore Sardegna**  
Servizio Risorse Ittiche  
via Caprera, 8 Cagliari • tel. 070 6026 2426  
risorseittiche@agenziaaore.it

Si ringrazia l'Amministrazione Comunale di Santa Giusta  
per la disponibilità della sala riunioni e per la fornitura di materiale fotografico

[www.sardegnaagricoltura.it](http://www.sardegnaagricoltura.it)

## Premessa

L'Agenzia Laore Sardegna ha attivato un programma di lavoro sperimentale per la comunicazione al cittadino, alle scuole e al turista, dei mestieri del settore della pesca in Sardegna: "la Rete del Pescatore sardo".

Il panorama della pesca professionale e dell'acquacoltura si è arricchito negli ultimi anni di nuove attività che, in alcuni areali, si sono consolidate e hanno consentito all'impresa primaria di diversificare i servizi offerti, quali ad esempio il pescaturismo e l'ittiturismo.

"La rete del pescatore sardo" nasce per promuovere le multiattività, nonché la qualità delle imprese ittiche sarde, ma anche per fornire garanzie all'utenza, attraverso un marchio collettivo registrato e gestito dall'Agenzia Laore.

La creazione di un circuito così strutturato consentirà alle imprese aderenti di rendere riconoscibili e qualificare le attività didattiche e ricreative offerte, o di intraprenderle per la prima volta seguendo un percorso certificato.

Sarà dunque possibile, anche con questo metodo, accrescere le opportunità di realizzazione della filiera corta, attivare un circuito di trasmissione di saperi e di conoscenze e promuovere tutte quelle peculiarità locali di grande valore culturale, storico e ambientale che caratterizzano i territori costieri e lagunari della Sardegna, analogamente a quanto sta accadendo, in campo agricolo, con il programma delle fattorie didattiche.

La crescente richiesta di partecipazione, in chiave turistico-ricreativa, alle attività e alla professione del pescatore, rappresenta infatti un'opportunità per le imprese che vogliono poter offrire servizi organizzati e strutturati.

Il marchio e il disciplinare rappresentano la chiave della valorizzazione, come strumenti attraverso i quali si controlla l'accREDITAMENTO delle imprese e la loro permanenza all'interno della rete.

Al fine di attivare "la rete del pescatore" e testare sperimentalmente il disciplinare, per poterlo adattare alla realtà operativa, l'Agenzia Laore presenta il progetto e il primo corso di formazione specifico, rivolto a 15 titolari o componenti di imprese del settore pesca o acquacoltura.

## Programma

Moderatore: *Marina Monagheddu*  
Direttore Servizio Risorse Ittiche  
Laore Sardegna

16,30	<b>Registrazione dei partecipanti</b>
17,00	<b>Saluti e Presentazione dell'iniziativa</b>
17,15	<b>Illustrazione del disciplinare e dell'offerta formativa</b> <i>Marco Gerardi, Laore Sardegna</i>
18,00	<b>Interventi e discussione</b>
18,30	<b>Conclusioni</b>